

3階平面図 1/200

凡例

- FW20 補強壁W20を示す。
- FW30 補強壁W30を示す。
- EXP エキスパンションジョイントを示す。
- HV03 開口部 鉄骨ブレース
- 7㎡未満含有建材を示す。

	●工事名 R3営繕 青少年センター 徳・徳島 解体工事(1)	●図面番号 B-033	有限会社 佐藤建築企画設計 徳島市幸町1丁目43番地 TEL (088) 625-1759
	●図面名 3階平面図	●縮尺 1/200	管理建築士 板東 毅 1級建築士登録 333704号

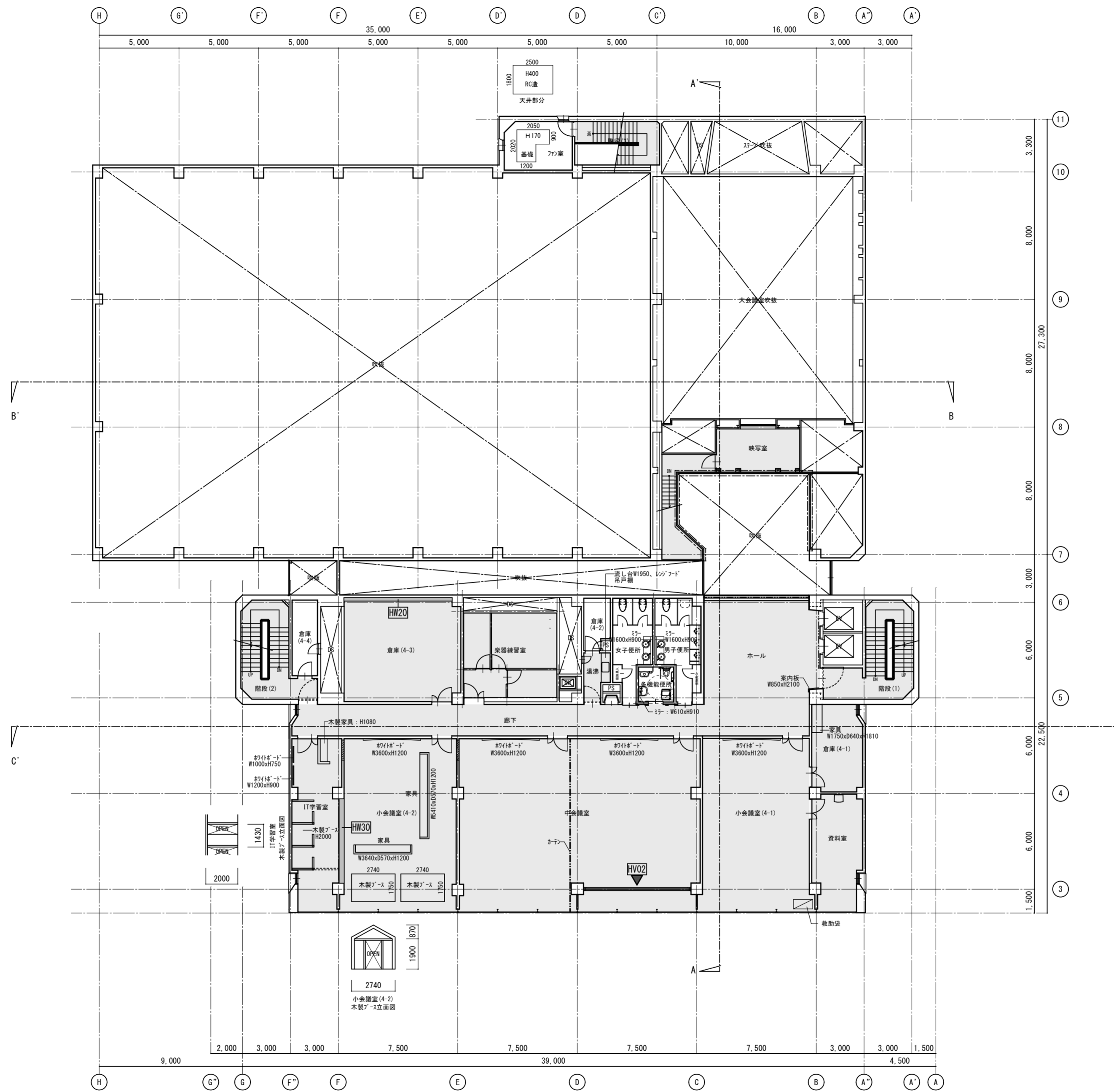

4階平面図 1/200

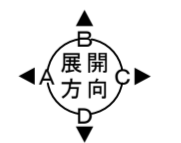

- 凡例
- HW20 補強壁W20を示す。
  - HW30 補強壁W30を示す。
  - EXP J 拡張ジョイントを示す。
  - HV02 開口部 鉄骨ブレース
  - 7スチ含有建材を示す。

徳島県土整備部営繕課	●工事名	R3営繕 青少年センター 徳・徳島 解体工事(1)	●図面番号	B-034	有限会社 佐藤建築企画設計 徳島市幸町1丁目43番地 TEL (088) 625-1759 管理建築士 板東 毅 1級建築士登録 333704号
	●図面名	4階平面図	●縮尺	1/200	

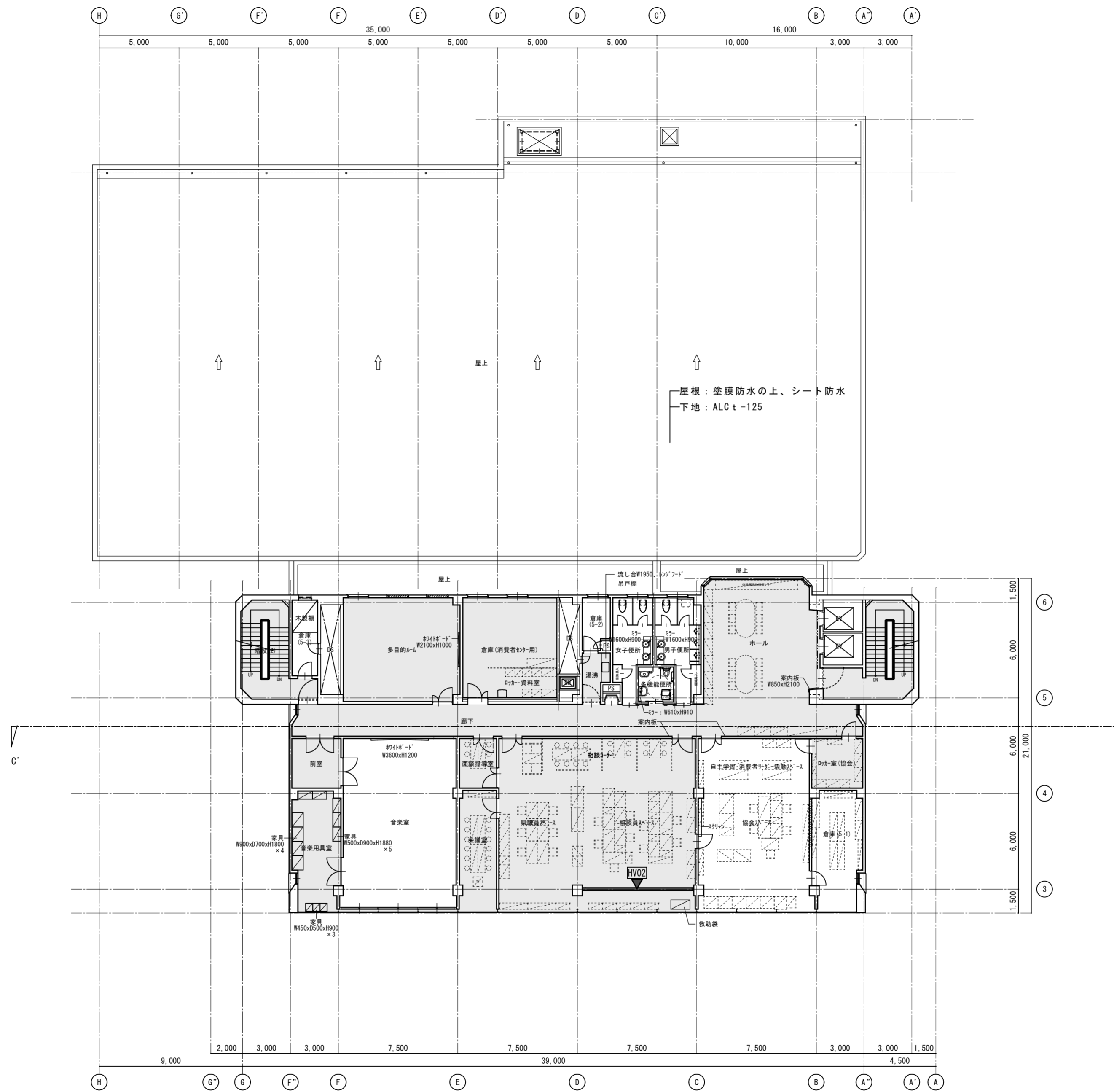

5階平面図 1/200

凡例

- FW20 補強壁W20を示す。
- FW30 補強壁W30を示す。
- EXPJ エキスパンションジョイントを示す。
- HV02 開口部 鉄骨ブレース
- 7A'スチ含有建材を示す。

	徳島県土整備部営繕課	●工事名 R3営繕 青少年センター 徳・徳島 解体工事(1)	●図面番号 B-035	有限会社 佐藤建築企画設計 徳島市幸町1丁目43番地 TEL (088) 625-1759
		●図面名 5階平面図	●縮尺 1/200	管理建築士 板東 毅
				1級建築士登録 333704号

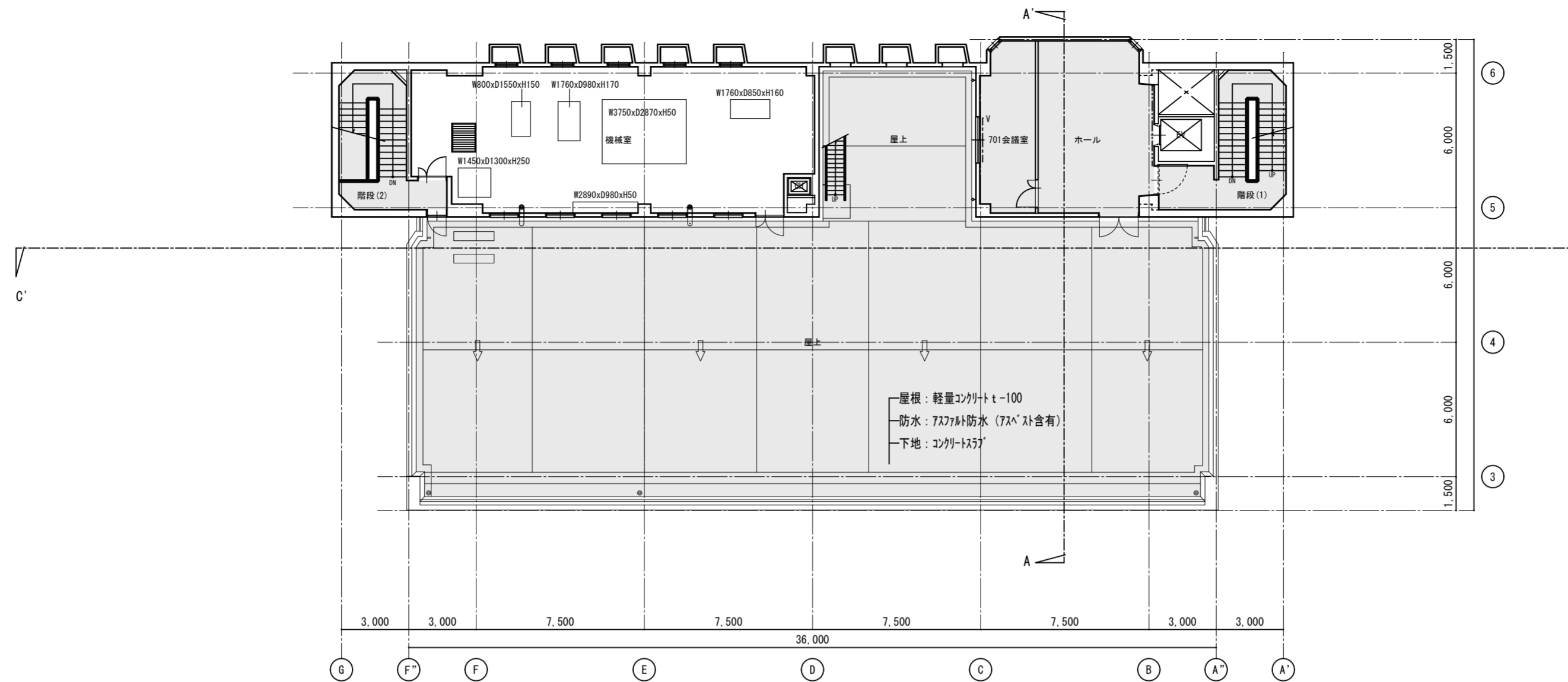

PH1階平面図 1/200

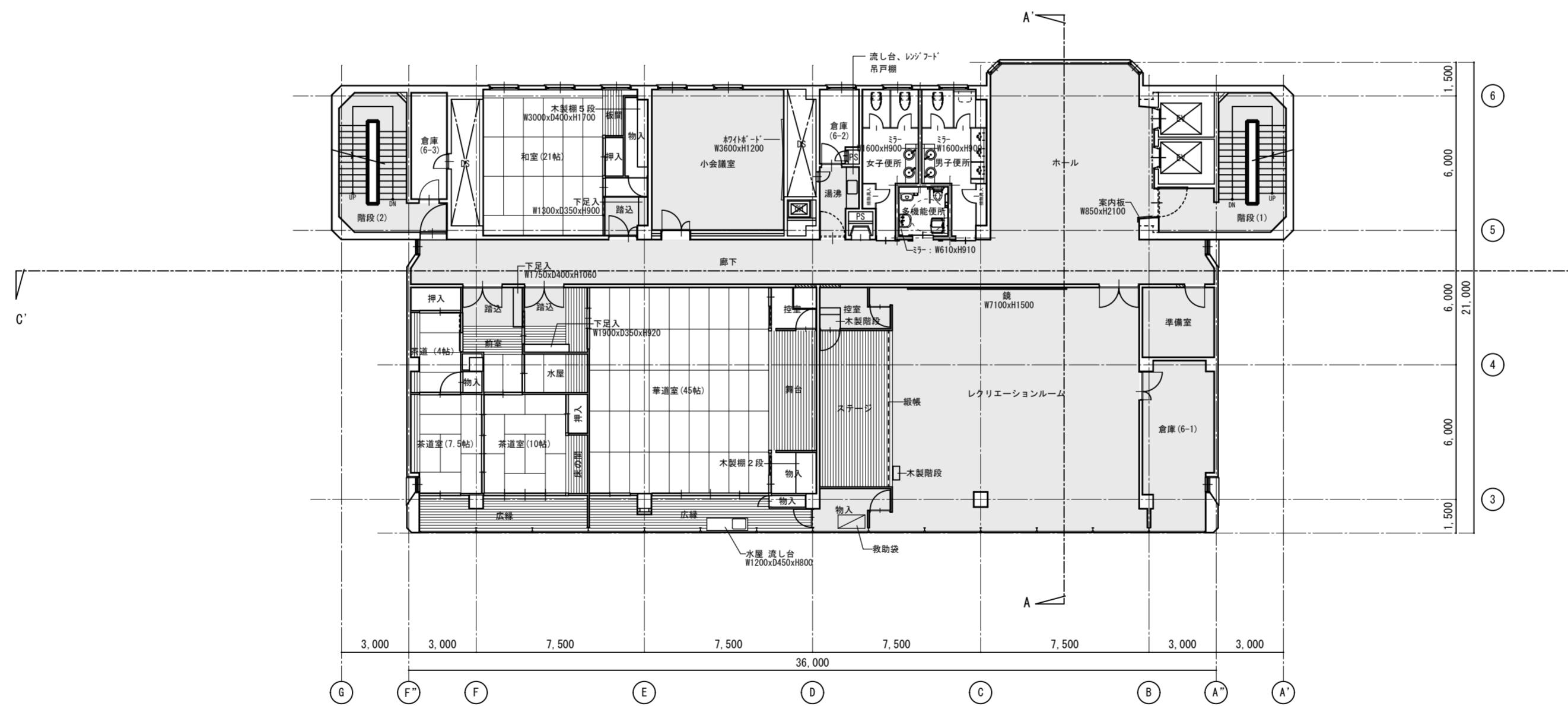

6階平面図 1/200



凡例  
 7スレ含有建材を示す。

徳島県県土整備部営繕課	●工事名	R3 営繕 青少年センター 徳・徳島 解体工事(1)	●図面番号	有限会社 佐藤建築企画設計 徳島市幸町1丁目43番地 TEL (088) 625-1759
	●図面名	6階、PH1階平面図	●縮尺	管理建築士 板東 毅 1級建築士登録 333704号

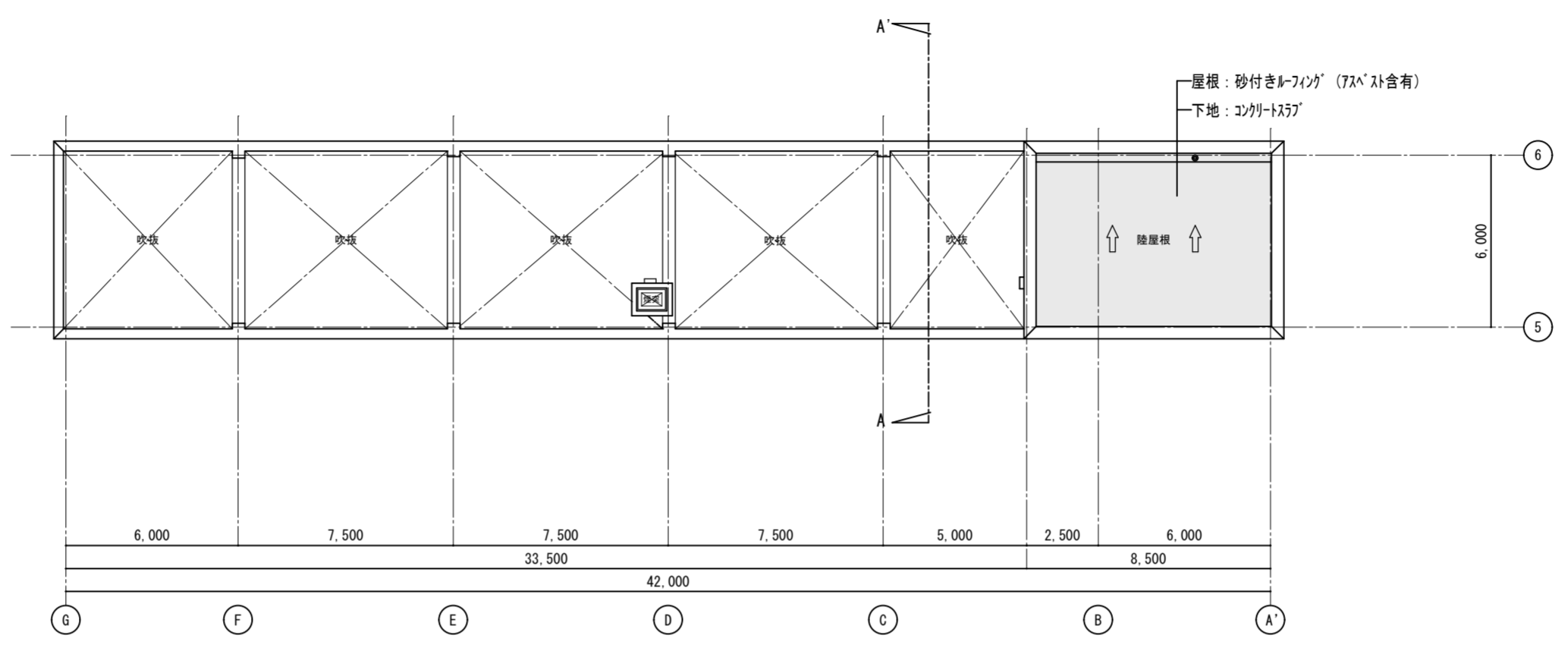

PHR階平面図 1/200

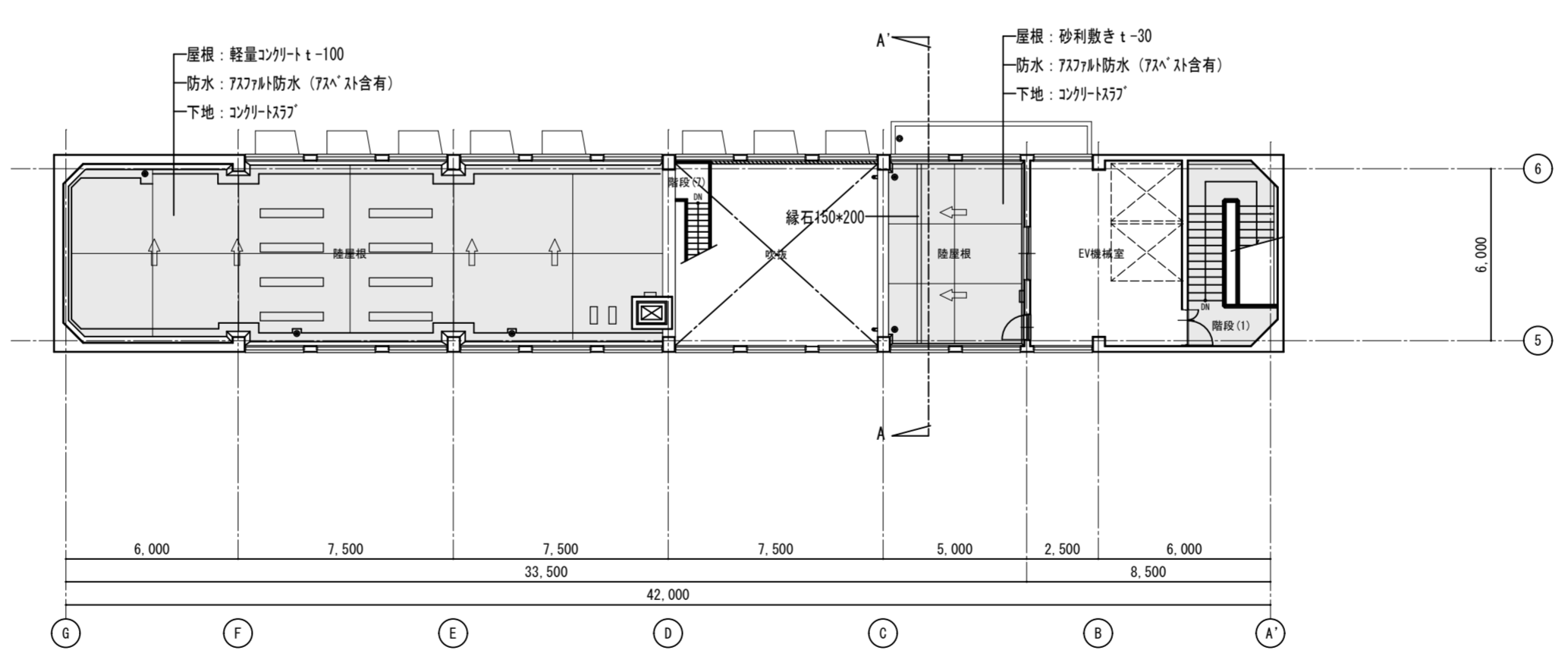

PH2階平面図 1/200

凡例  
 7%斜含有建材を示す。

	徳島県土整備部営繕課	●工事名	R3 営繕 青少年センター 徳・徳島 解体工事 (1)	●図面番号	B-037	有限会社 佐藤建築企画設計 徳島市幸町1丁目43番地 TEL (088) 625-1759 管理建築士 板東 毅 1級建築士登録 333704号
		●図面名	PH2階、PHR階平面図	●縮尺	1/200	

■外部撤去仕上りリスト			
鉄骨造緑化部			鉄筋コンクリート造
①	屋根	シート防水(非歩行)の上、大引き組+ウット'テ'ッキt=30張り	⑧ 鉄骨柱 鋼材表し：発泡性耐火塗料t=※(外部or内部用) <※塗膜厚は、鋼材の肉厚による> 鋼材隠蔽部：耐火被覆・ロックール吹付t=25
		耐火'テ'ッキ'レート(OL'テ'ッキ及びQL'フ)下地	
②	外壁A	600角 壁面緑化ユニット	⑨ 鉄骨梁 鋼材隠蔽部：耐火被覆・ロックール吹付t=25
		サイ'インク't=16+強化石こう'ト't=15両面(外×1、内×2重)張り	
③	外壁B	カー'ガ'ル'リ'ウム鋼板K型スパン張り	⑩ 露出鋼材 垂鉛メッキどぶつけ仕上げ
		ガ'ル'ニ'ウム素地 t=0.4mm	
④	巾木	600角 磁器質'イル'張り	⑪ スロ'フ'手摺 垂鉛メッキどぶつけ仕上げ
		縦樋：60φ V P 握み金物 SUS製 @1200以内、軒樋：W-90 V P	
⑤	軒樋	SUS製	⑫ ガラス手摺 普通透明ガラス t=8+飛散v防止フィルム張り(天端 st-FB75どぶつけ) (受け'ア'ク'ル'下地共)
⑥	軒樋	SUS製	
⑦	外壁	ALC t=100 外壁塗装仕上げ(ア'ス'ト無し)	⑬ スロ'フ'立上り 塗装合板打放し
			⑭ 笠木 PL-5 SOP塗り
			⑮ 外壁 コンクリート打放し 既存塗装の上、特殊吹付塗装(塗装のみ別途工事)
			⑯ 煙突 モルタルコシエ 既存塗装の上、特殊吹付塗装(塗装のみ別途工事)
			⑰ 外壁 RC打増壁部 複層塗材E
			⑱ 犬走り 花崗岩荒削 t=40
			⑲ 犬走り 鋼板製
			⑳ 巾木 コンクリート打放し
			㉑ ハ'ラ'ベ'ット 防水モルタルコシエ
			㉒ 手摺 SUS製
			㉓ 'ラ'ッ'フ' スチール FP塗り
			㉔ 懸垂幕枠 SUS製
			— 水平打継部 ホ'リ'ザ'ル'ファ'イト'系'シー'リン'グ' 15×15

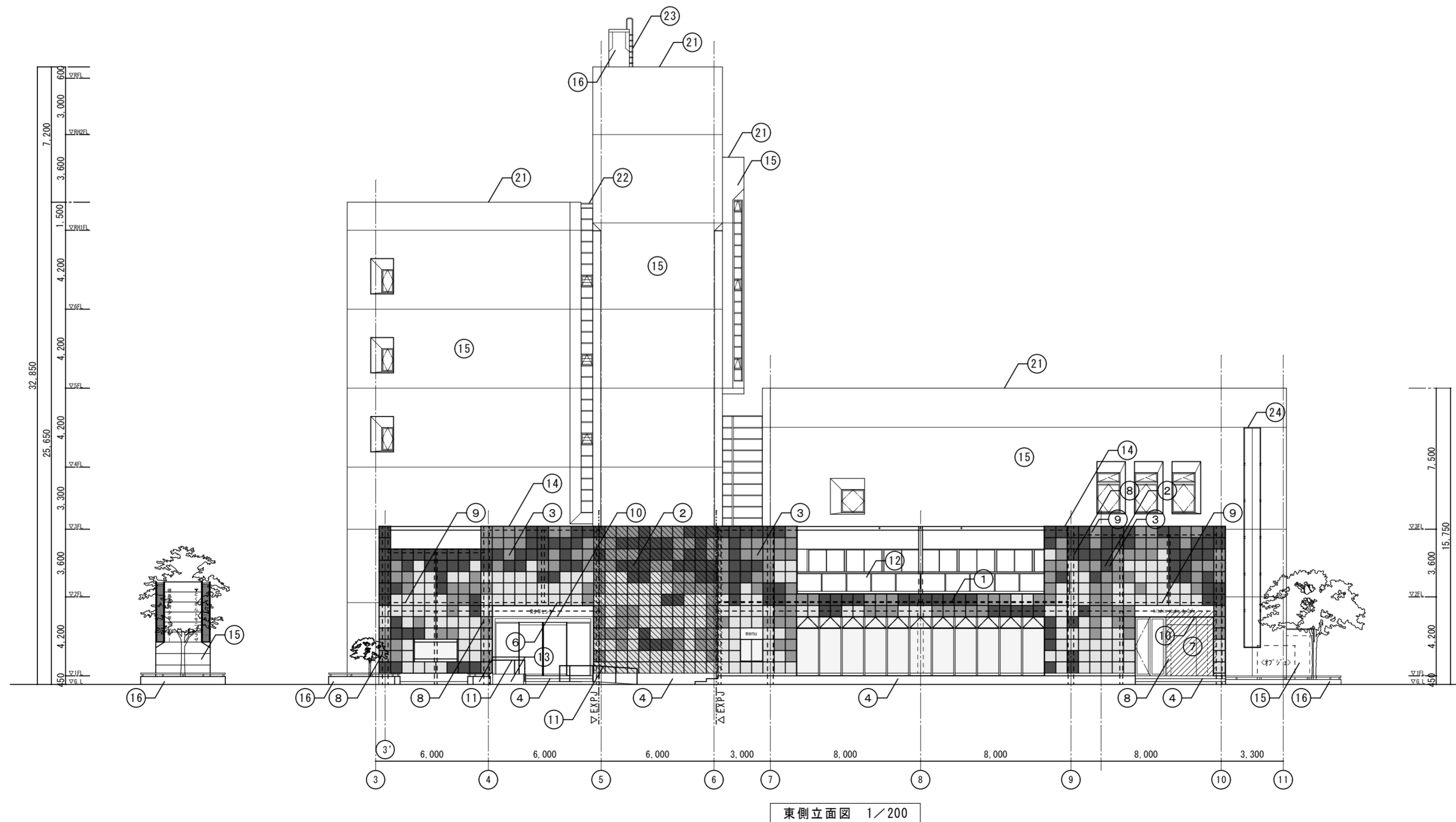

※ハッチは外壁塗材隠ぺい部別途工事を示す  
 凡例  
 [斜線] 緑化⑮外壁71'ス'含有隠ぺい部を示す。  
 [斜線] 徳島銀行 ATM⑮外壁71'ス'含有隠ぺい部を示す。

徳島県土整備部営繕課	●工事名 R3 営繕 青少年センター 徳・徳島 解体工事(1)	●図面番号 B-038	有限会社 佐藤建築企画設計 徳島市幸町1丁目4番地 TEL (088) 625-1759
	●図面名 東側立面図	●縮尺 1/200	管理建築士 板東 毅 1級建築士登録 333704号

■外部撤去仕上げリスト			
鉄骨造緑化部		鉄筋コンクリート造	
①	屋根	シート防水(非歩行)の上、大引き組+ウツドデッキt=30張り 耐火デッキプレート(QLデッキ及びQLM-F)下地	⑧ 鉄骨柱 鋼材表し：発泡性耐火塗料t=※(外部or内部用) <※塗膜厚は、鋼材の肉厚による> 鋼材隠蔽部：耐火被覆・ロックール吹付t=25
②	外壁A	600角 壁面緑化ユニット サイディングt=16+強化石こうボードt=15両面(外×1、内×2重)張り	⑨ 鉄骨梁 鋼材隠蔽部：耐火被覆・ロックール吹付t=25
③	外壁B	カラーガルバリウム鋼板K型スパン張り ガルバリウム素地 t=0.4mm	⑩ 露出鋼材 亜鉛メッキどぶつけ仕上げ ⑪ スロープ手摺 亜鉛メッキどぶつけ仕上げ
④	巾木	600角 磁器質タイル張り	⑫ ガラス手摺 普通透明ガラス t=8+飛散v防止フィルム張り(天端 st-FB75どぶつけ) (受けアングル下地共)
⑤	樋	縦樋：60φ V P 掴み金物 SUS製 @1200以内、軒樋：W-90 V P	⑬ スロープ立上り 塗装合板打放し
⑥	軒樋	SUS製	⑭ 笠木 PL-5 SOP塗り
⑦	外壁	ALC t=100 外壁塗装仕上げ(アスベスト無し)	⑮ 外壁 コンクリート打放し 既存塗装の上、特殊吹付塗装(塗装のみ別途工事) ⑯ 煙突石 モルタル押エ 既存塗装の上、特殊吹付塗装(塗装のみ別途工事) ⑰ 外壁 RC打増壁部 複層塗材E ⑱ 犬走り 花崗岩荒削 t=40 ⑲ 犬走り 鋼板製 ⑳ 巾木 コンクリート打放し ㉑ パラペット 防水モルタル押エ ㉒ 手摺 SUS製 ㉓ クラップ スチールFP塗り ㉔ 懸垂幕枠 SUS製 — 水平打継部 ホリザルホワイト系シーリング 15×15

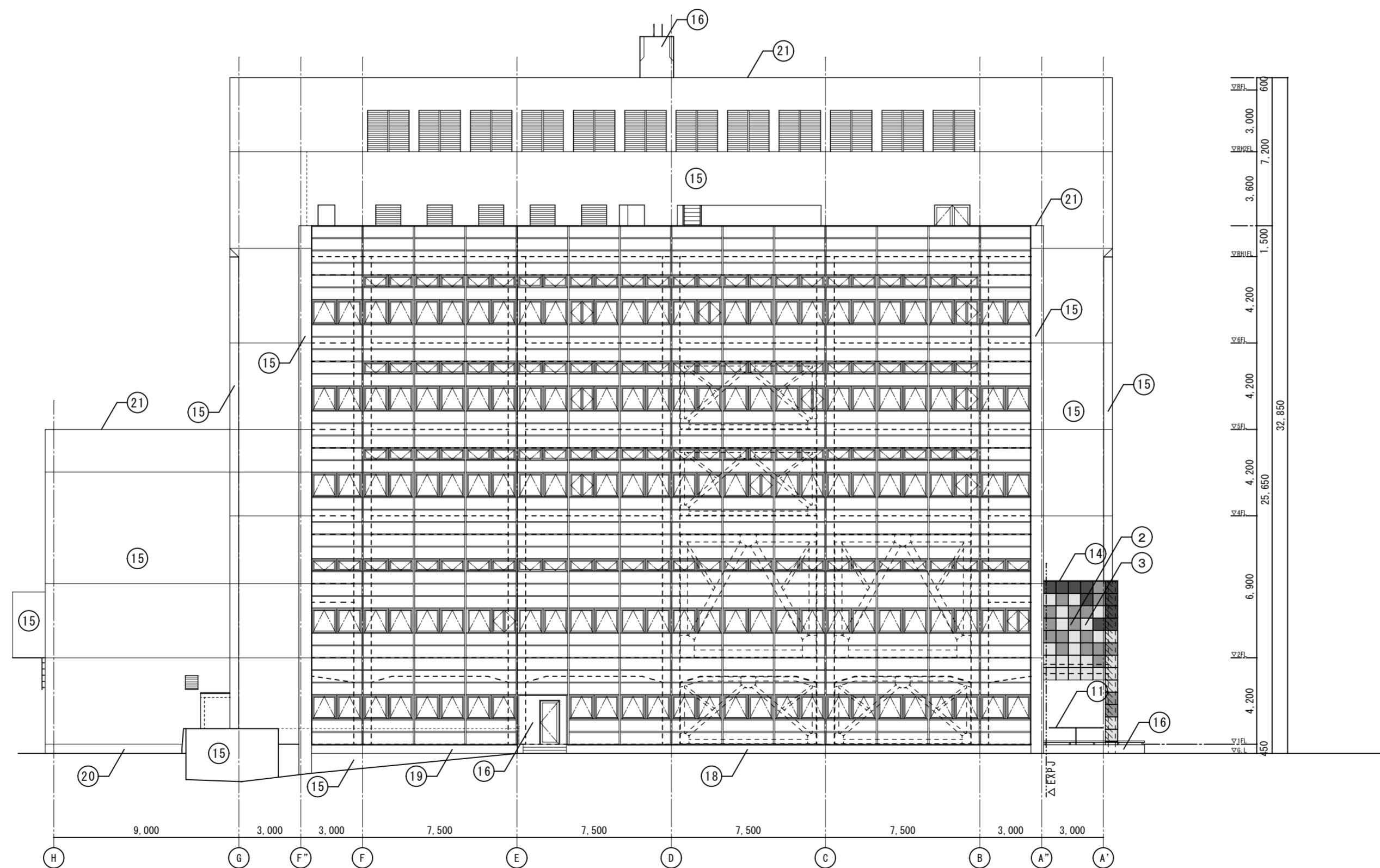

南側立面図 1/200

※ハッチは外壁塗材隠ぺい部別途工事を示す

凡例	緑化⑮外壁アスベスト含有隠ぺい部を示す。
----	----------------------

徳島県土整備部営繕課	●工事名 R3 営繕 青少年センター 徳・徳島 解体工事(1)	●図面番号 B-039	有限会社 佐藤建築企画設計 徳島市幸町1丁目43番地 TEL (088) 625-1759
	●図面名 南側立面図	●縮尺 1/200	管理建築士 板東 毅 1級建築士登録 333704号

■外部撤去仕上げリスト				
鉄骨造緑化部			鉄筋コンクリート造	
①	屋根	シート防水(非歩行)の上、大引き組+ウットテッキt=30張り	⑧ 鉄骨柱 鋼材表し：発泡性耐火塗料t※(外部or内部用) <※塗膜厚は、鋼材の肉厚による>	⑮ 外壁 コンクリート打放し 既存塗装の上、特殊吹付塗装(塗装のみ別途工事)
		耐火テッキプレート(QLテッキ及びQLルーフ)下地		⑯ 煙突 モルタルコテエ 既存塗装の上、特殊吹付塗装(塗装のみ別途工事)
②	外壁A	600角 壁面緑化ユニット	⑨ 鉄骨梁 鋼材隠蔽部：耐火被覆・ロックール吹付t=25	⑰ 外壁 RC打増壁部 複層塗材E
		サイディングt=16+強化石こうボードt=15両面(外×1、内×2重)張り		⑱ 犬走り 花崗岩荒削 t-40
③	外壁B	カラーガルバリウム鋼板K型スパン張り	⑩ 露出鋼材 垂鉛メッキどぶつけ仕上げ	⑲ 犬走り 鋼板製
		ガルバリウム素地 t=0.4mm		⑳ 巾木 コンクリート打放し
④	巾木	600角 磁器質タイル張り	⑪ スロフ手摺 垂鉛メッキどぶつけ仕上げ	㉑ ハラハット 防水モルタルコテエ
⑤	樋	縦樋：60φ V P 挿み金物 SUS製 @1200以内、軒樋：W-90 V P		⑫ ガラス手摺 普通透明ガラス t=8+飛散防止フィルム張り(天端 st-FB75どぶつけ) (受けアングル下地共)
⑥	軒樋	SUS製	⑬ スロフ立上り 塗装合板打放し	㉓ クラップ スチール FP塗り
⑦	外壁	ALC t=100 外壁塗装仕上げ(アスベスト無し)	⑭ 笠木 PL-5 SOP塗り	㉔ 懸垂幕枠 SUS製
				— 水平打継部 ホリザルファイブ系シーリング 15×15

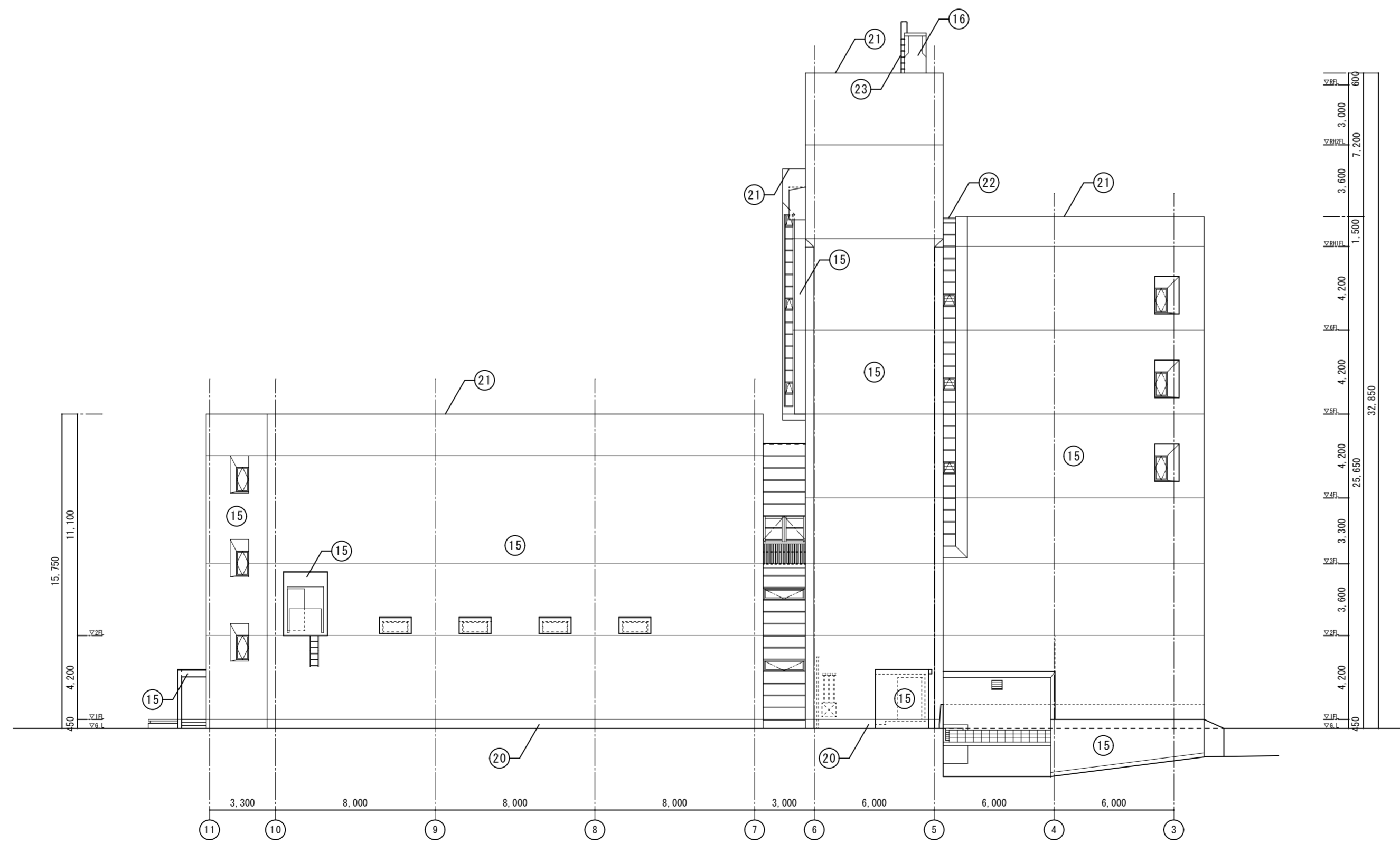

西側立面図 1/200

徳島県県土整備部営繕課	●工事名 R3営繕 青少年センター 徳・徳島 解体工事(1)	●図面番号 B-040	有限会社 佐藤建築企画設計 徳島市幸町1丁目43番地 TEL (088) 625-1759
	●図面名 西側立面図	●縮尺 1/200	管理建築士 板東 毅 1級建築士登録 333704号



■外部撤去仕上りリスト			
鉄骨造緑化部			鉄筋コンクリート造
①	屋根	シート防水(非歩行)の上、大引き組+ウット'テ'ッキt=30張り 耐火'テ'ッキ'レート(OL'テ'ッキ及びQL'フ)下地	⑧ 鉄骨柱 鋼材表し：発泡性耐火塗料t=※(外部or内部用) <※塗膜厚は、鋼材の肉厚による> 鋼材隠蔽部：耐火被覆・ロックール吹付t=25
②	外壁A	600角 壁面緑化ユニット サイディング'テ'16+強化石こう'ト' t=15両面(外×1、内×2重)張り	⑨ 鉄骨梁 鋼材隠蔽部：耐火被覆・ロックール吹付t=25
③	外壁B	カー'ガ'ル'リ'ウム鋼板K型スパン張り 'ガ'ル'ニ'ウム素地 t=0.4mm	⑩ 露出鋼材 垂鉛メッキどぶつけ仕上げ ⑪ スロー'手摺 垂鉛メッキどぶつけ仕上げ
④	巾木	600角 磁器質'タイル張り	⑫ ガラス手摺 普通透明'ガラス t=8+飛散'防止フィルム張り(天端 st-FB75どぶつけ) (受け'ア'ン'ク'ル下地共)
⑤	樋	縦樋：60φ V P 握み金物 SUS製 @1200以内、軒樋：W-90 V P	⑬ スロー'立上り 塗装合板打放し
⑥	軒樋	SUS製	⑭ 笠木 PL-5 SOP塗り
⑦	外壁	ALC t=100 外壁塗装仕上げ(ア'ス'ペ'スト無し)	⑮ 外壁 コンクリート打放し 既存塗装の上、特殊吹付塗装(塗装のみ別途工事)
			⑯ 煙'突'石' 珪'酸'カルシウム'系'モルタル'コー'ティング 既存塗装の上、特殊吹付塗装(塗装のみ別途工事)
			⑰ 外壁 RC打増壁部 複層塗材E
			⑱ 犬走り 花崗岩'荒削' t=40
			⑲ 犬走り 鋼板製
			⑳ 巾木 コンクリート打放し
			㉑ ハ'ラ'ベ'ット 防水'モルタル'コー'ティング
			㉒ 手摺 SUS製
			㉓ 'ク'ラ'ッ'プ' スチール' FP'塗り
			㉔ 懸垂幕枠 SUS製
			— 水平打継部 'ホ'リ'ザ'ル'ファ'イト'系'シー'リング' 15×15

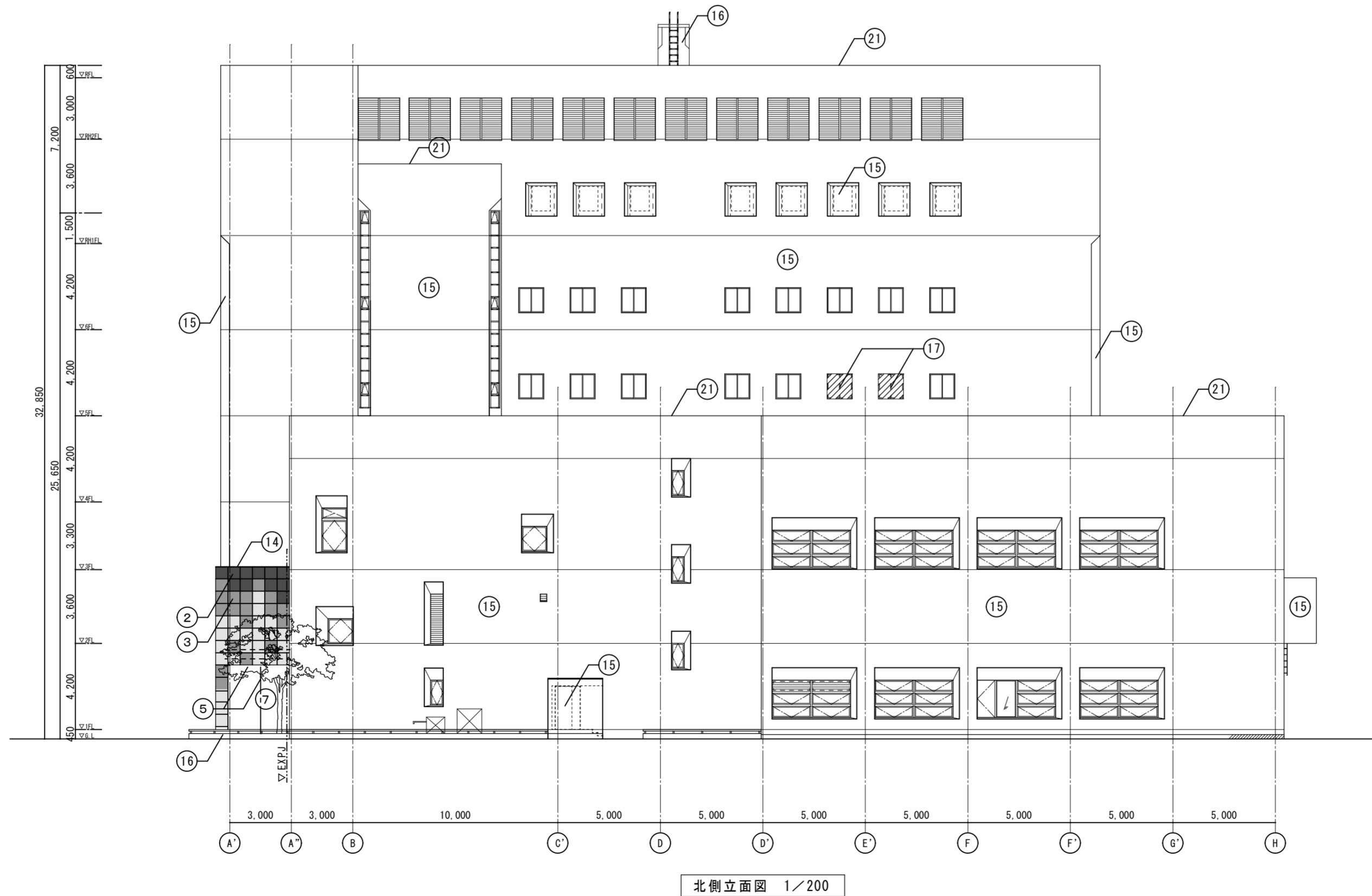

徳島県県土整備部営繕課	●工事名 R3営繕 青少年センター 徳・徳島 解体工事(1)	●図面番号 B-041	有限会社 佐藤建築企画設計 徳島市幸町1丁目43番地 TEL (088) 625-1759
	●図面名 北側立面図	●縮尺 1/200	管理建築士 板東 毅 1級建築士登録 333704号

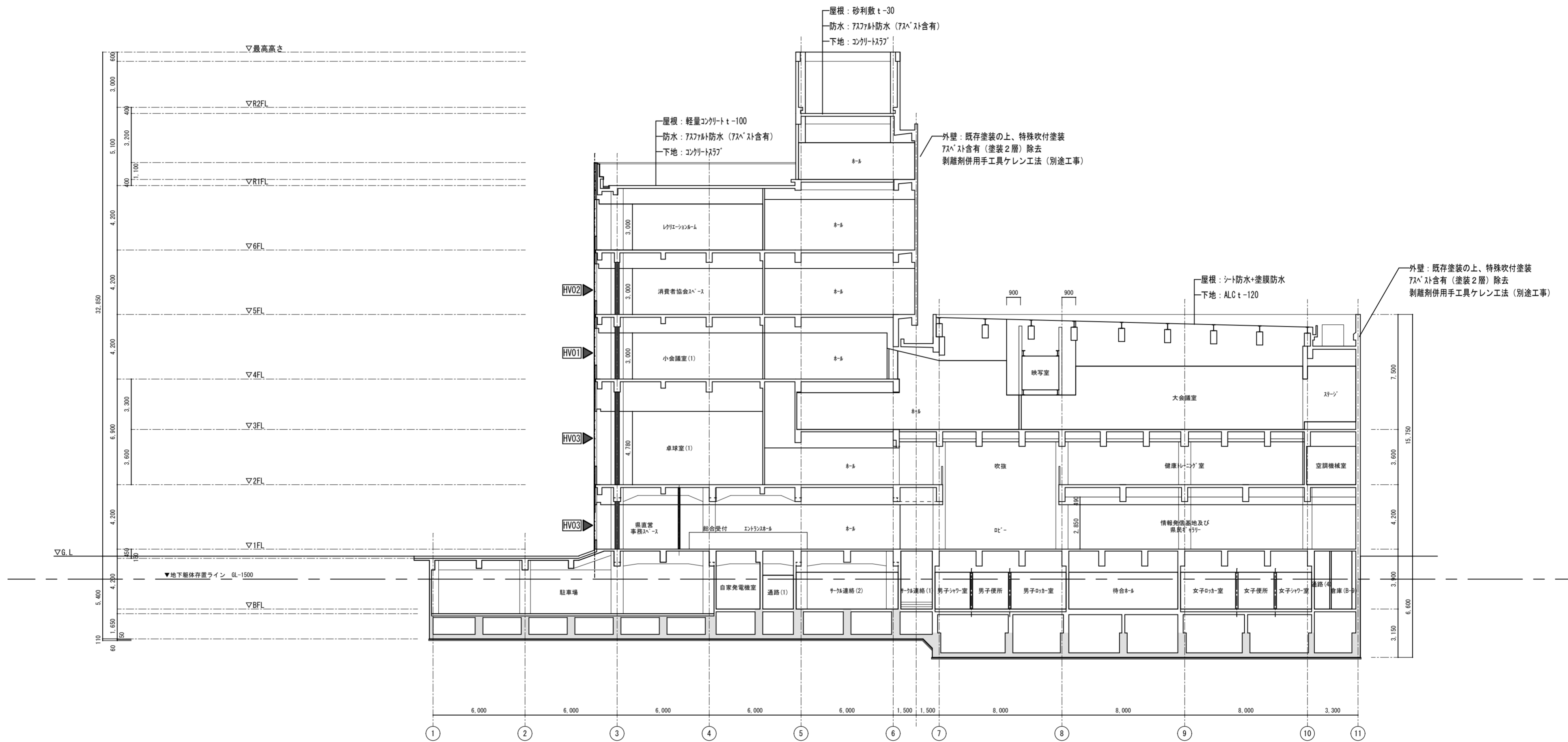

A-A' 断面図 1/200

■凡例

■ 部分は存置部分を示す

徳島県土整備部営繕課	●工事名 R3 営繕 青少年センター 徳・徳島 解体工事 (1)	●図面番号 B-042	有限会社 佐藤建築企画設計 徳島市幸町1丁目43番地 TEL (088) 625-1759
	●図面名 既存断面図 - 1	●縮尺 1/200	管理建築士 板東 毅 1級建築士登録 333704号

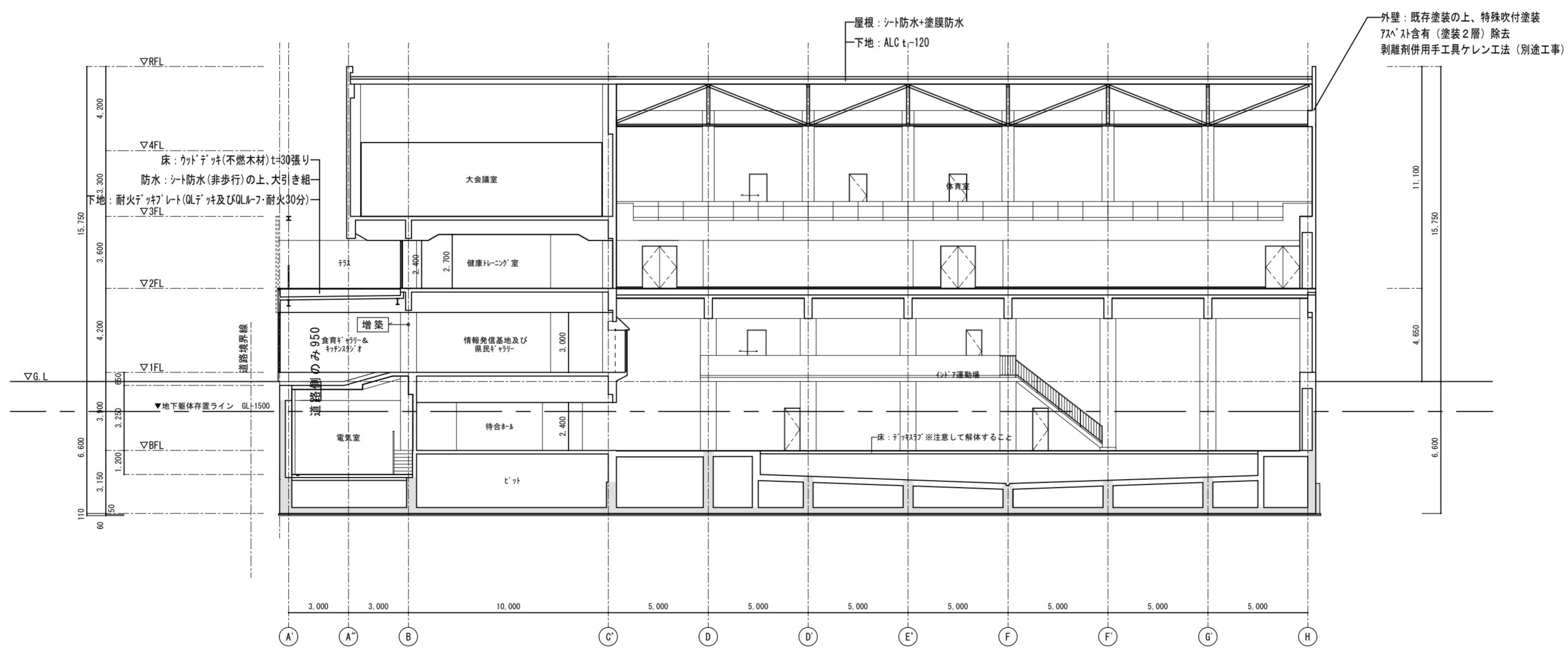

B-B' 断面図 1/200

■凡例  
 部分は存置部分を示す

徳島県土整備部営繕課	●工事名 R3営繕 青少年センター 徳・徳島 解体工事(1) ●図面名 既存断面図-2	●図面番号 B-043 ●縮尺 1/200	有限会社 佐藤建築企画設計 徳島市幸町1丁目43番地 TEL (088) 625-1759 管理建築士 板東 毅 1級建築士登録 333704号
------------	--	--------------------------	---

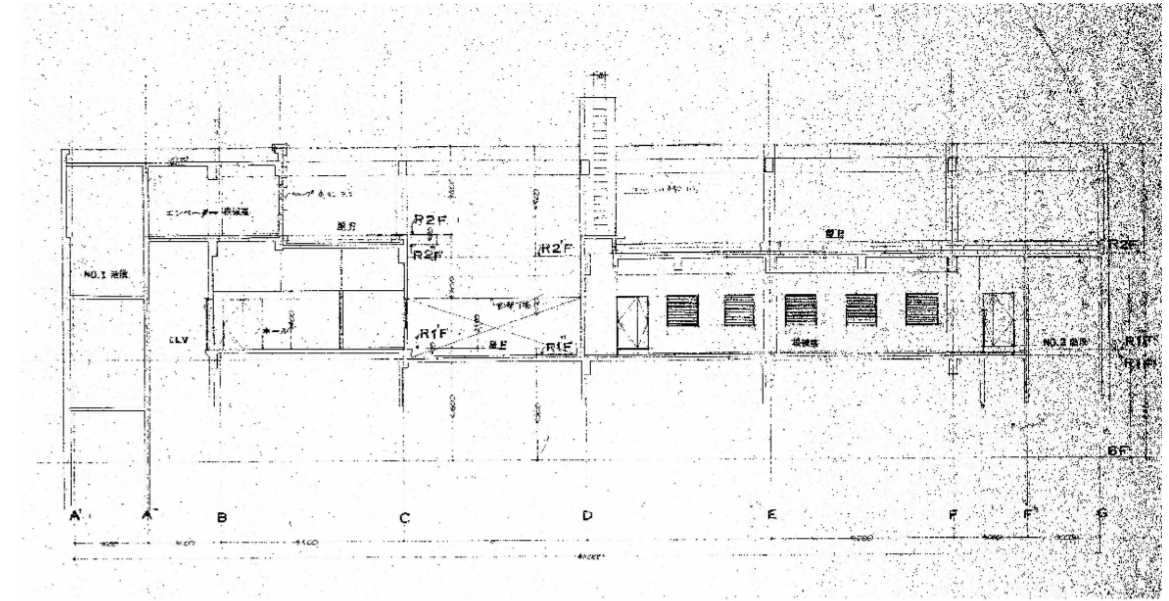

PH部断面図

屋根：軽量コンクリート-100  
 防水：75mm防水（75mm含有）  
 下地：コンクリートスラブ

外壁：既存塗装の上、特殊吹付塗装  
 75mm含有（塗装2層）除去  
 剥離剤併用手工具ケレン工法（別途工事）

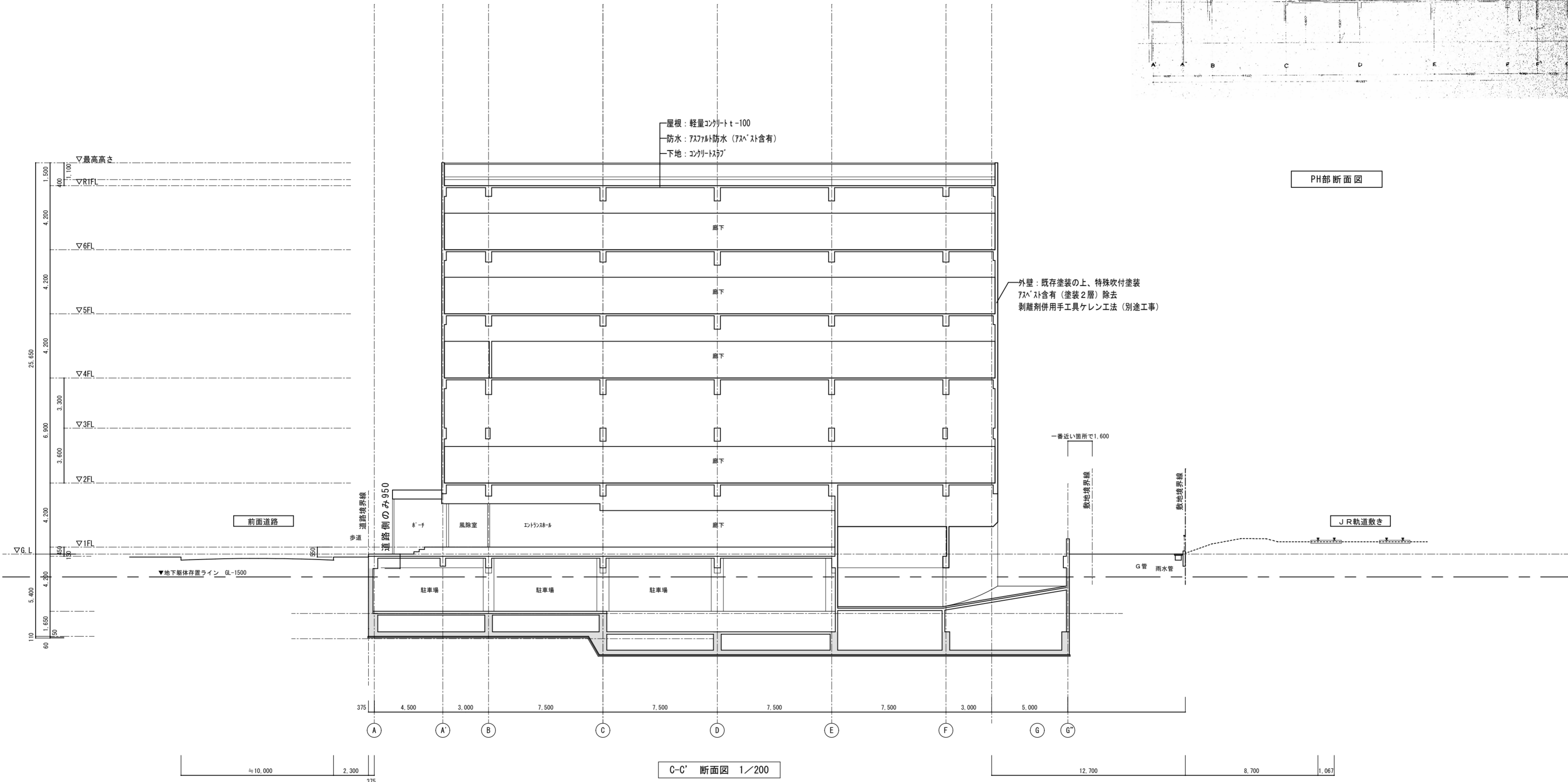

C-C' 断面図 1/200

■凡例  
 部分は存置部分を示す

徳島県土整備部営繕課	●工事名	R3営繕 青少年センター 徳・徳島 解体工事（1）	●図面番号	B-044	有限会社 佐藤建築企画設計 徳島市幸町1丁目43番地 TEL (088) 625-1759 管理建築士 板東 毅 1級建築士登録 333704号
	●図面名	既存断面図-3	●縮尺	1/200	

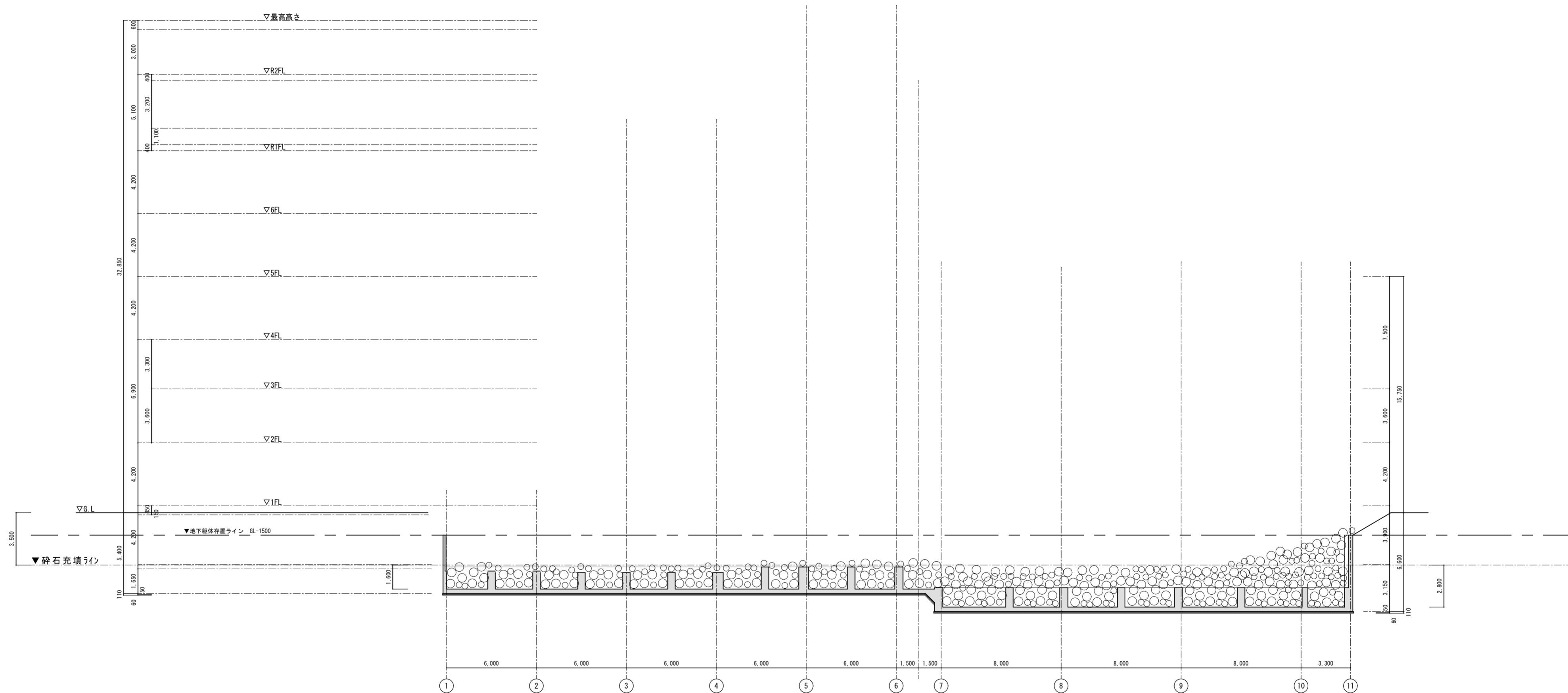

A-A' 断面図 1/200

■凡例  
 部分は存置部分を示す

	徳島県土整備部営繕課	●工事名 R3 営繕 青少年センター 徳・徳島 解体工事 (1)	●図面番号 B-045	有限会社 佐藤建築企画設計 徳島市幸町1丁目43番地 TEL (088) 625-1759
		●図面名 解体後断面図 - 1	●縮尺 1/200	管理建築士 板東 毅 1級建築士登録 333704号

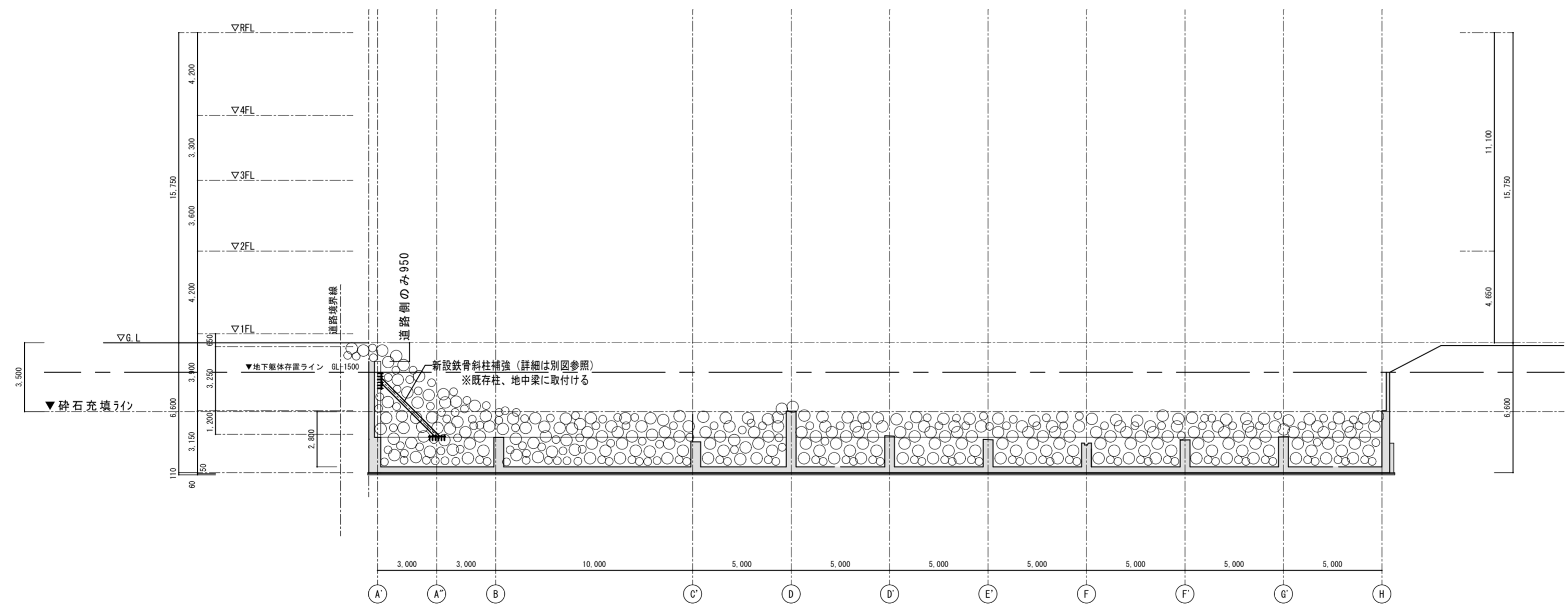

B-B' 断面図 1/200

■凡例  
 部分は存置部分を示す

	徳島県土整備部営繕課	●工事名 R3営繕 青少年センター 徳・徳島 解体工事 (1)	●図面番号 B-046	有限会社 佐藤建築企画設計 徳島市幸町1丁目4番地 TEL (088) 625-1759
		●図面名 解体後断面図-2	●縮尺 1/200	管理建築士 板東 毅 1級建築士登録 333704号

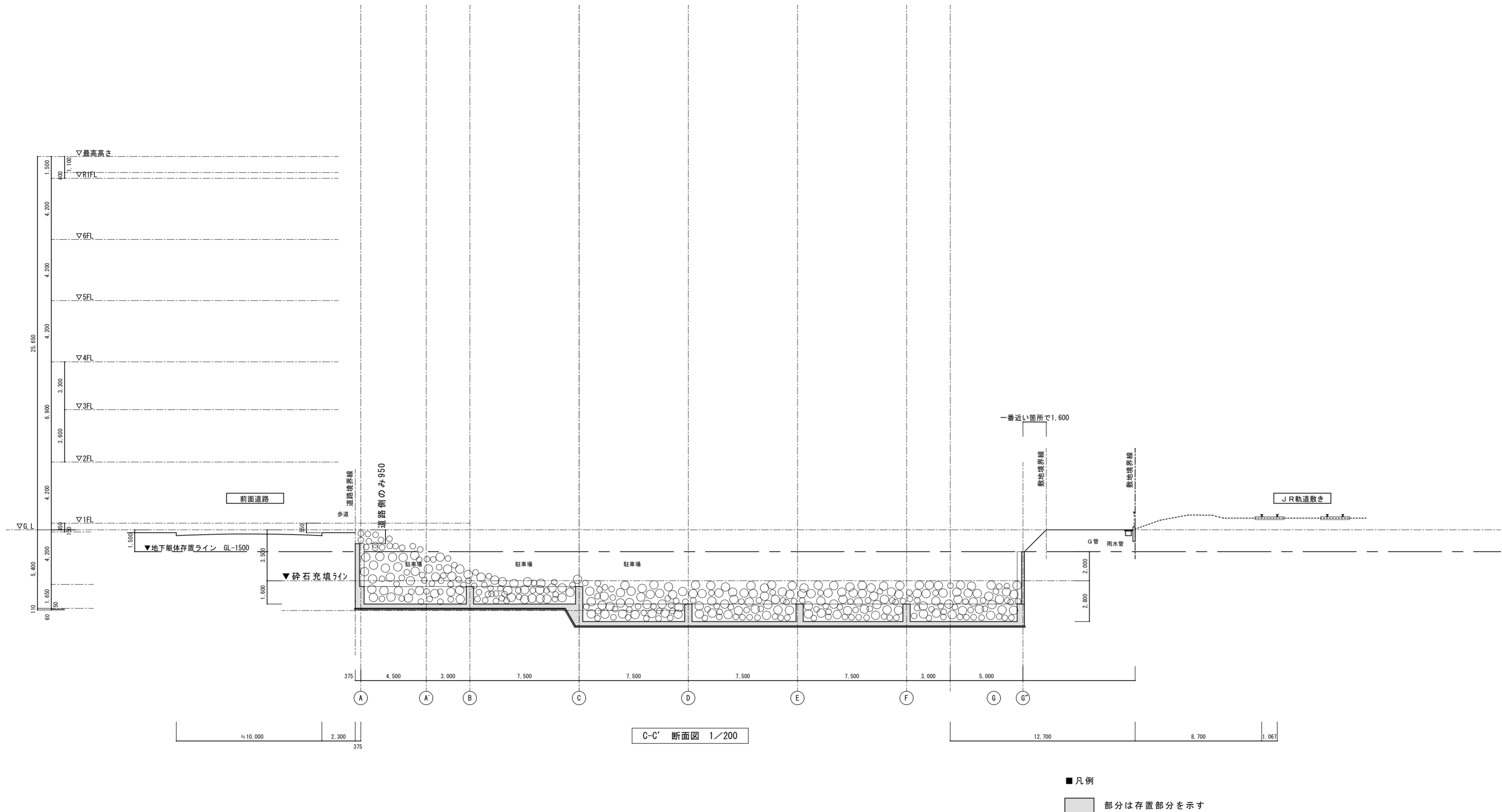

	徳島県土整備部営繕課	●工事名 R3 営繕 青少年センター 徳・徳島 解体工事 (1)	●図面番号 B-047	有限会社 佐藤建築企画設計 徳島市幸町1丁目4番地 TEL (088) 625-1759 管理建築士 板東 毅 1級建築士登録 333704号
		●図面名 解体後断面図-3	●縮尺 1/200	

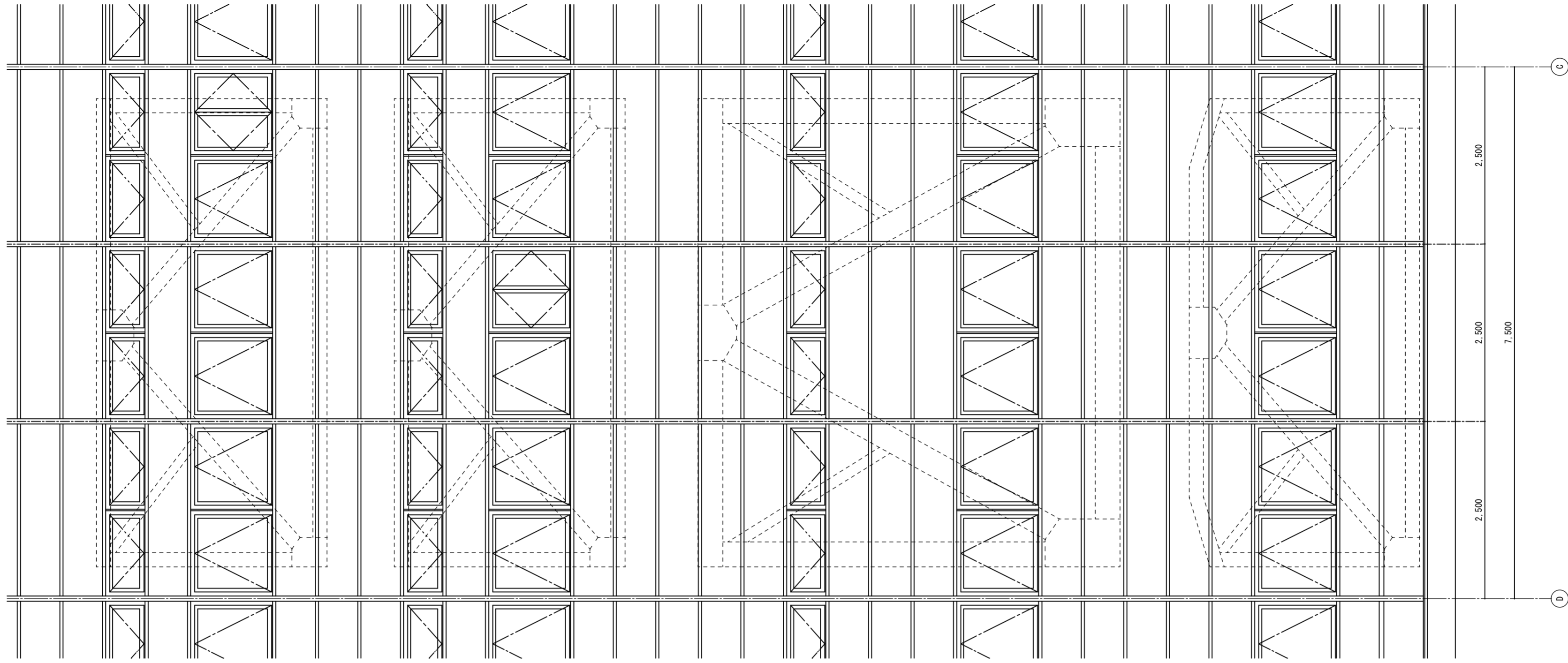

CW立面図 1/50

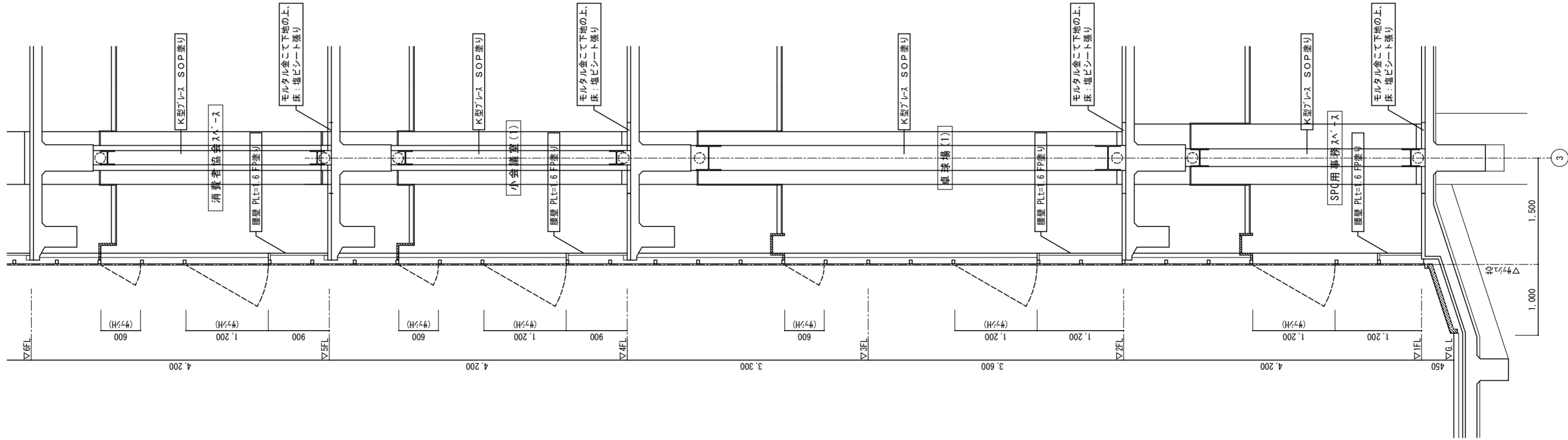

断面詳細図 1/50

徳島県県土整備部営繕課	●工事名	R3 営繕 青少年センター 徳・徳島 解体工事(1)	●図面番号	B-048	有限会社 佐藤建築企画設計 徳島市幸町1丁目43番地 TEL (088) 625-1759 管理建築士 板東 毅 1級建築士登録 333704号
	●図面名	断面詳細図 1 - 1	●縮尺	1/50	



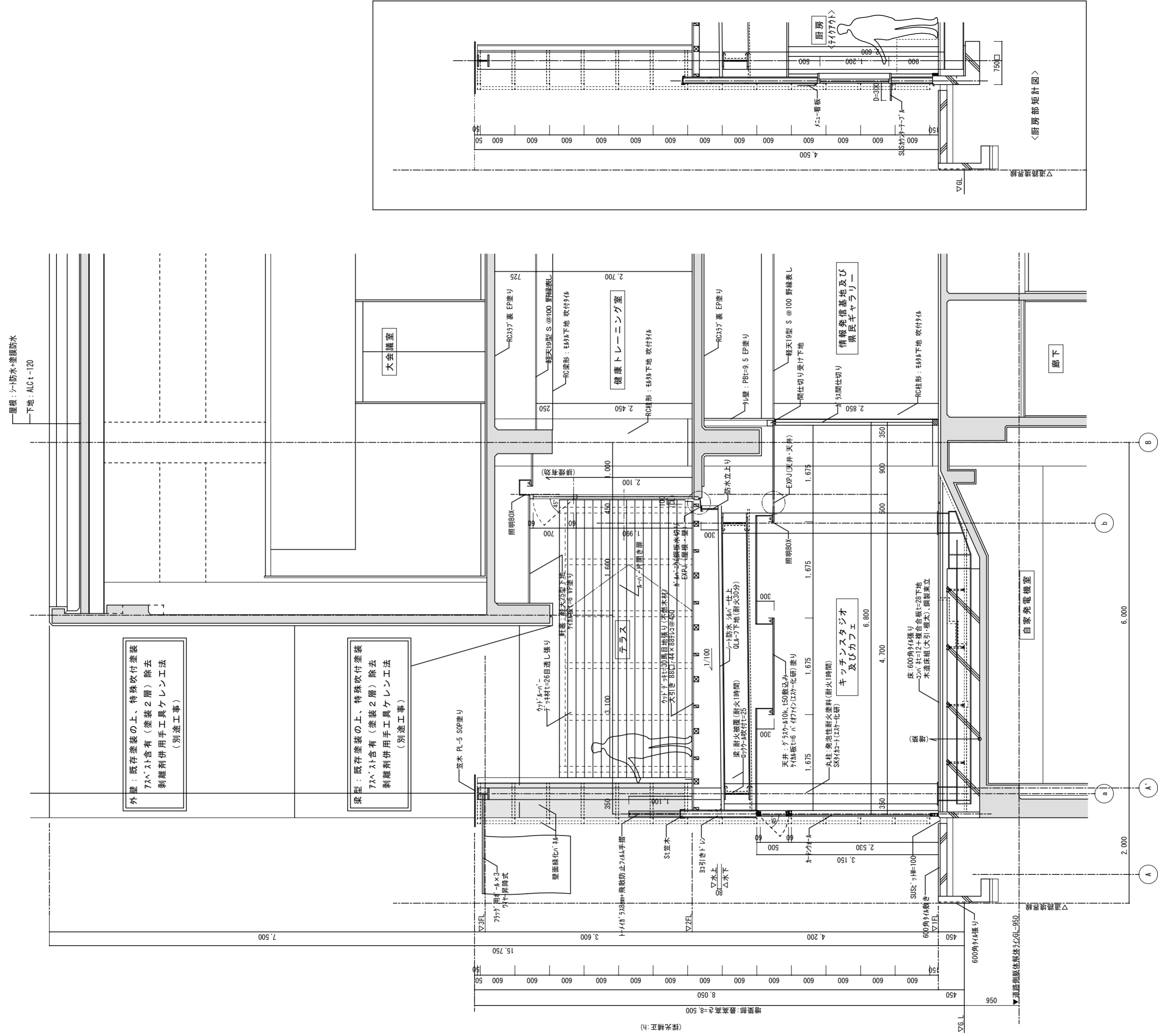

○ EXPJを示す。

断面詳細図-2 1/50

徳島県土木部建設課	●工事名	R3階補修 青少年センター 徳・徳島 解体工事(1)	●図面番号	B-049	有限会社 佐藤建築企画設計 徳島市幸町1丁目43番地 TEL (088) 625-1759 管理建築士 板東 毅 1級建築士登録 333704号
	●図面名	断面詳細図-2	●縮尺	1/50	

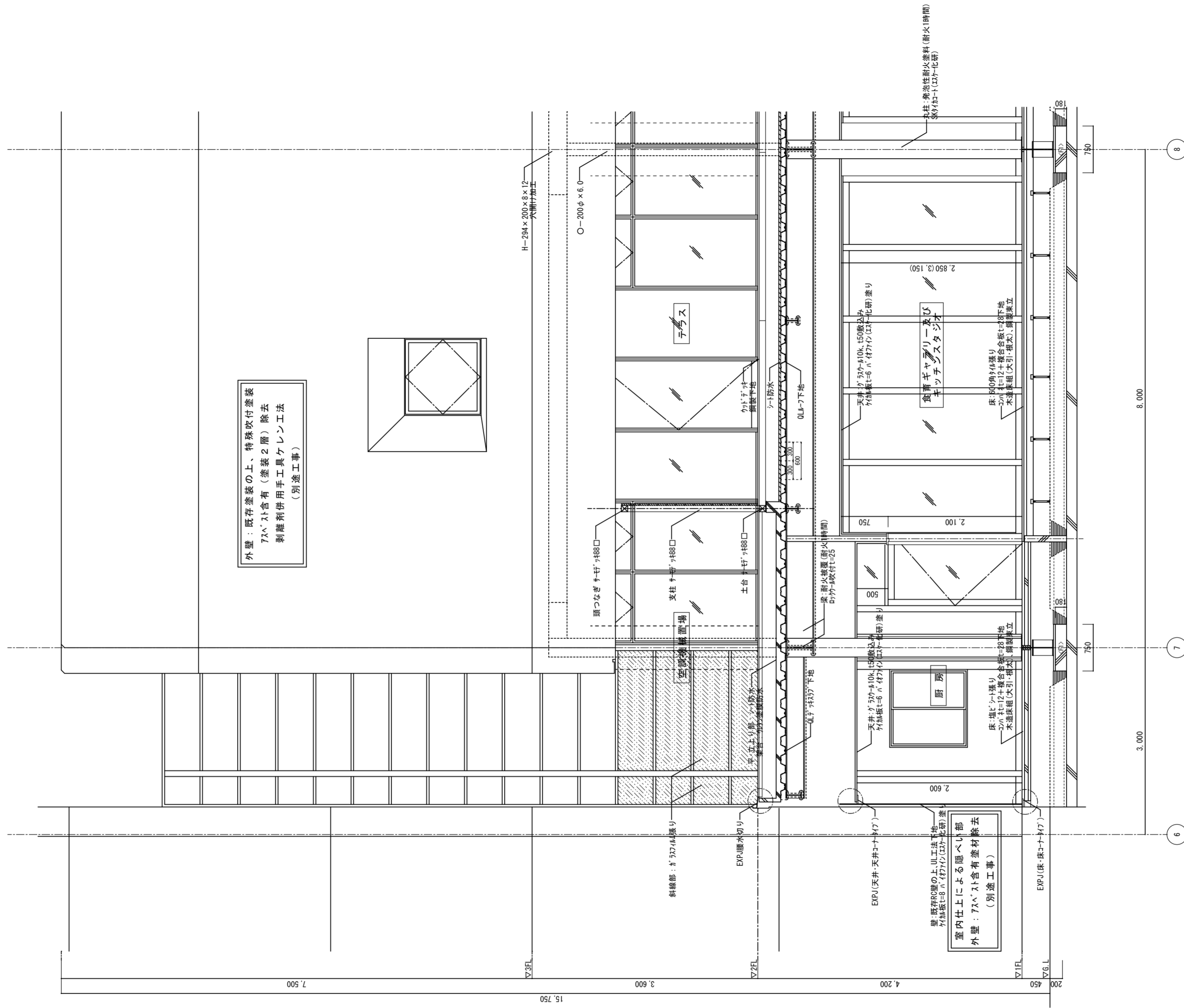

外壁：既存塗装の上、特殊吹付塗装  
7x8' スト含有（塗装2層）除去  
剥離剤併用工具ケレン工法  
（別途工事）

壁：既存RC壁の上、UL工法下地  
7x8' スト含有 剥離剤併用工具ケレン工法  
室内仕上による隠ぺい部  
外壁：7x8' スト含有 塗材除去  
（別途工事）

断面詳細図一3 1/50

<p>徳島県土整備部営繕課</p>	<p>●工事名 R3階 青少年センター 徳・徳島 解体工事（1）</p> <p>●図面名 断面詳細図一3</p>	<p>●図面番号 B-050</p> <p>●縮尺 1/50</p>	<p>有限会社 佐藤建築企画設計 徳島市幸町1丁目43番地 TEL (088) 625-1759 管理建築士 板東 毅 1級建築士登録 333704号</p>
-------------------	--	------------------------------------	---

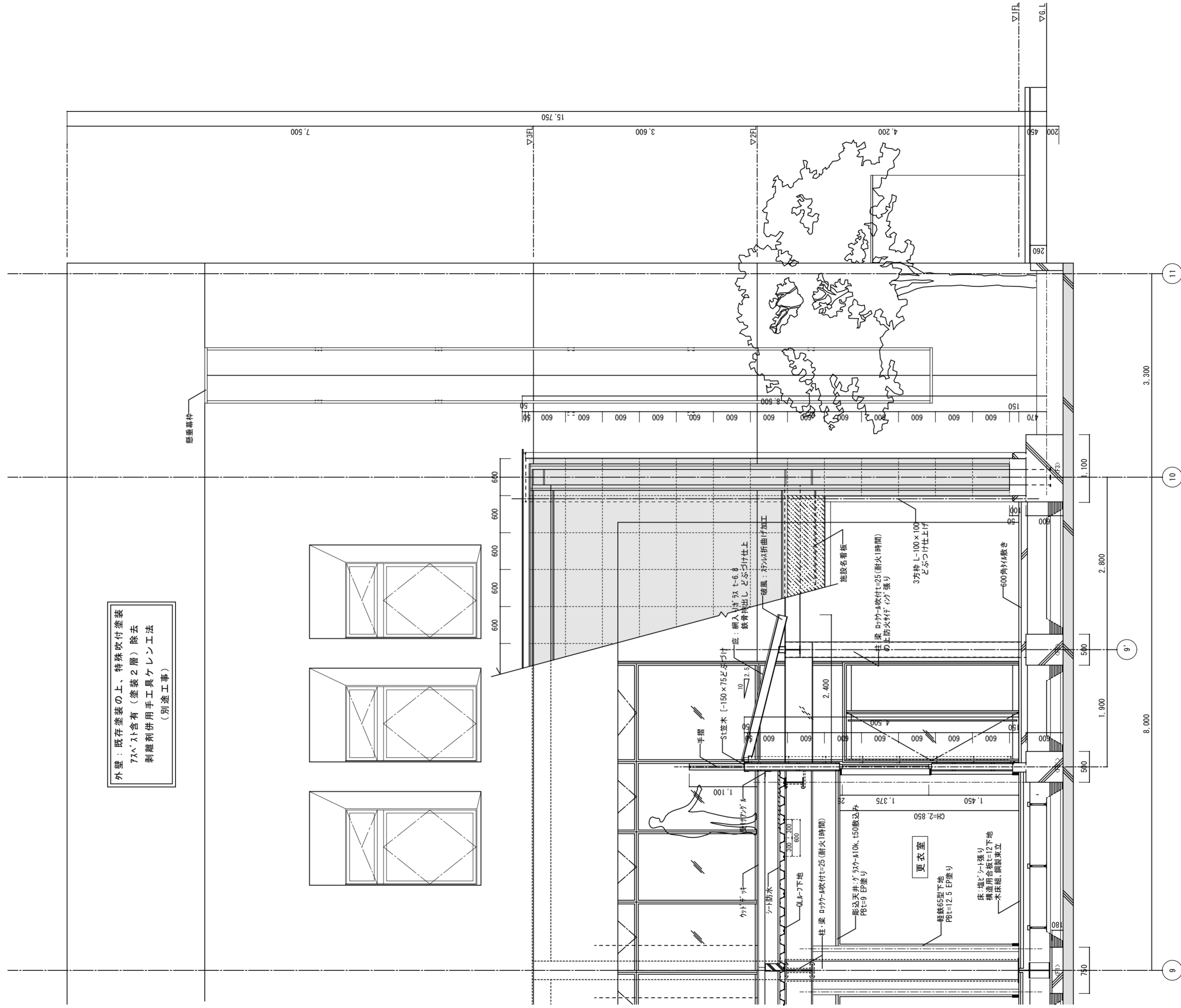

断面詳細図一 4 1/50

徳島県土木整備部管理課	●工事名	R3 営繕 青少年センター 徳・徳島 解体工事(1)	●図面番号	B-051	有限会社 佐藤建築企画設計 徳島市幸町1丁目4番地 TEL (088) 625-1759 管理建築士 板東 毅 1級建築士登録 333704号
	●図面名	断面詳細図一 4	●縮尺	1/50	

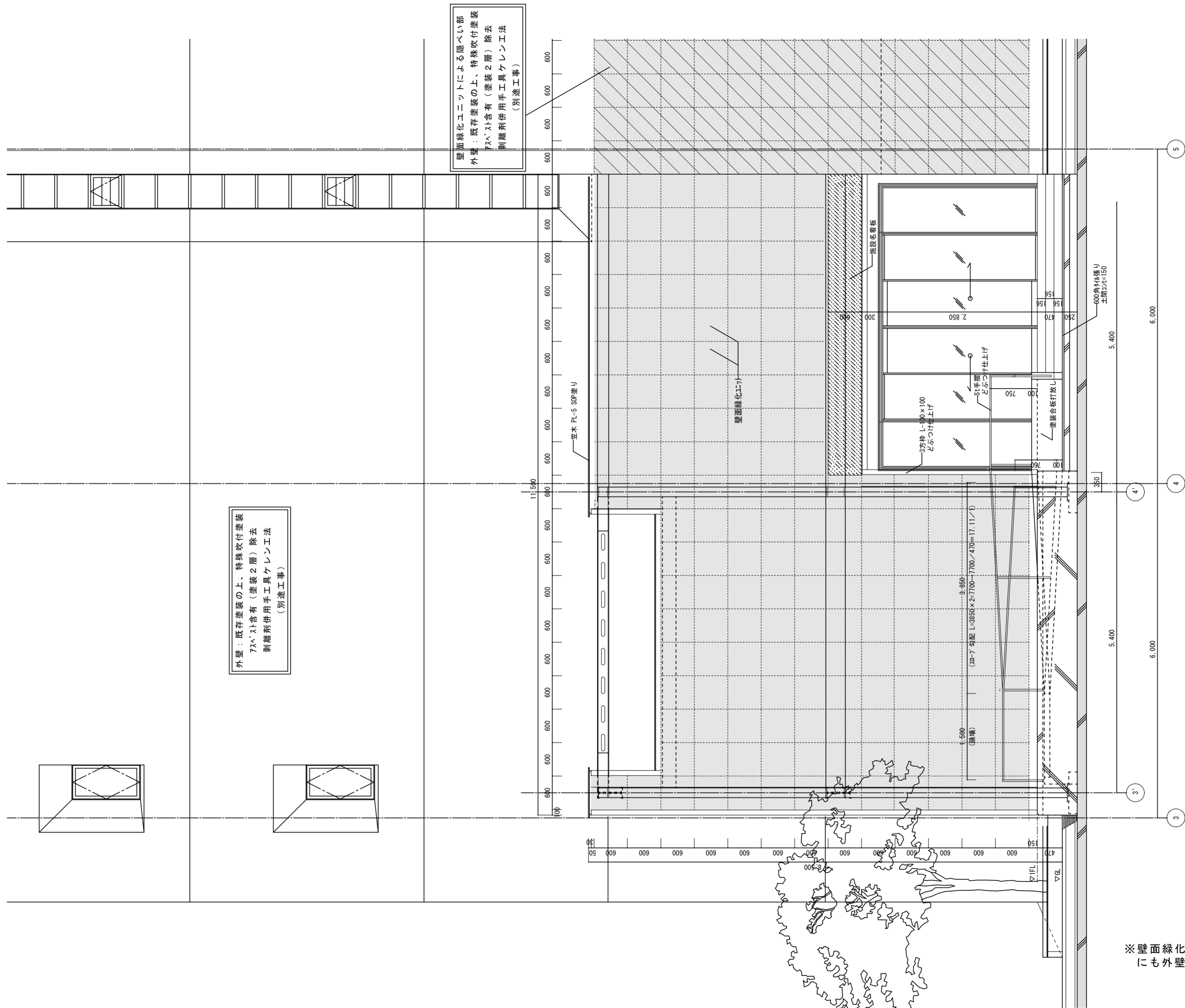

断面詳細図-5 1/50

※壁面緑化ユニットで隠蔽されている部分にも外壁塗膜があるので注意すること

徳島県土木整備部営繕課	●工事名	R3 営繕 青少年センター 徳・徳島 解体工事(1)	●図面番号	B-052	有限会社 佐藤建築企画設計 徳島市幸町1丁目43番地 TEL (088) 625-1759 管理建築士 板東 毅 1級建築士登録 333704号
	●図面名	断面詳細図-5	●縮尺	1/50	

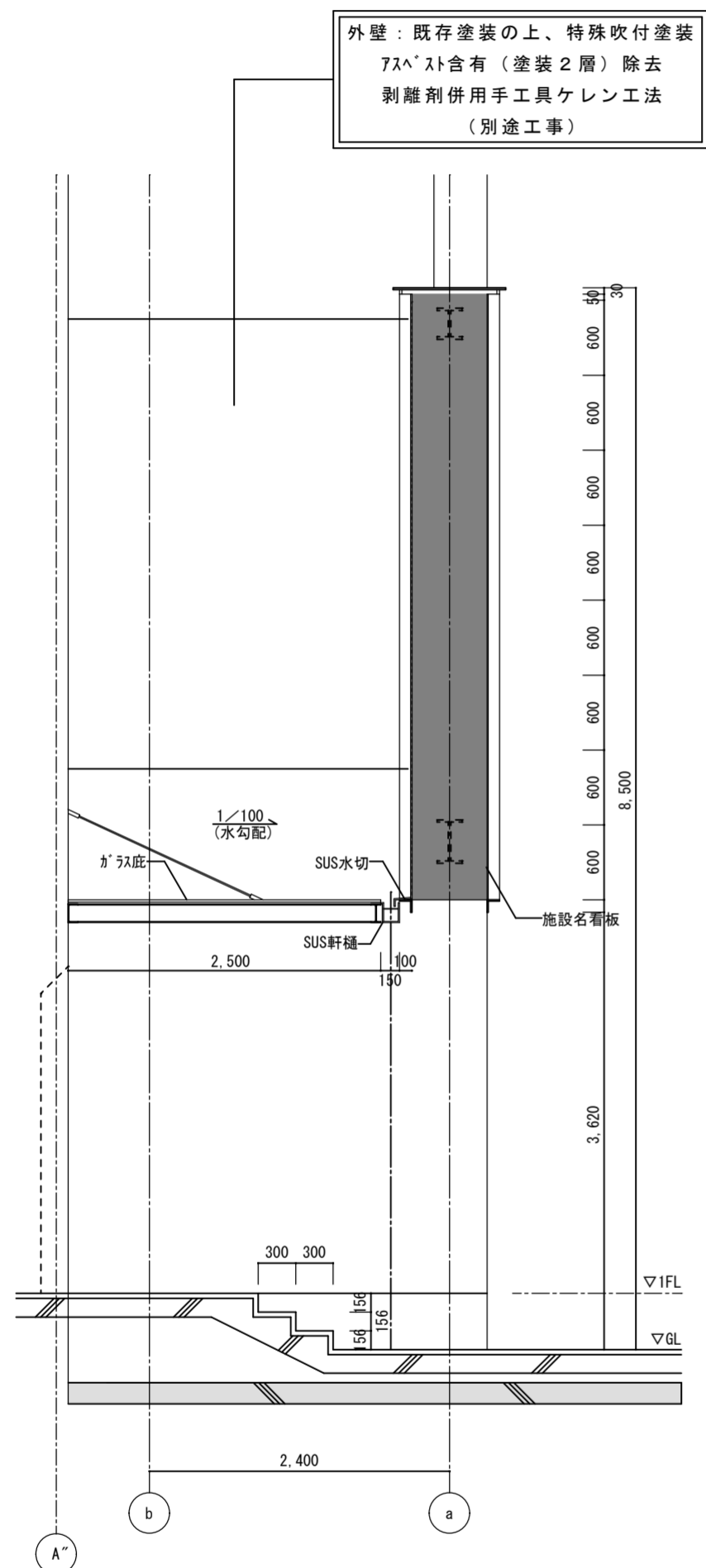

あ - あ断面図 1/50

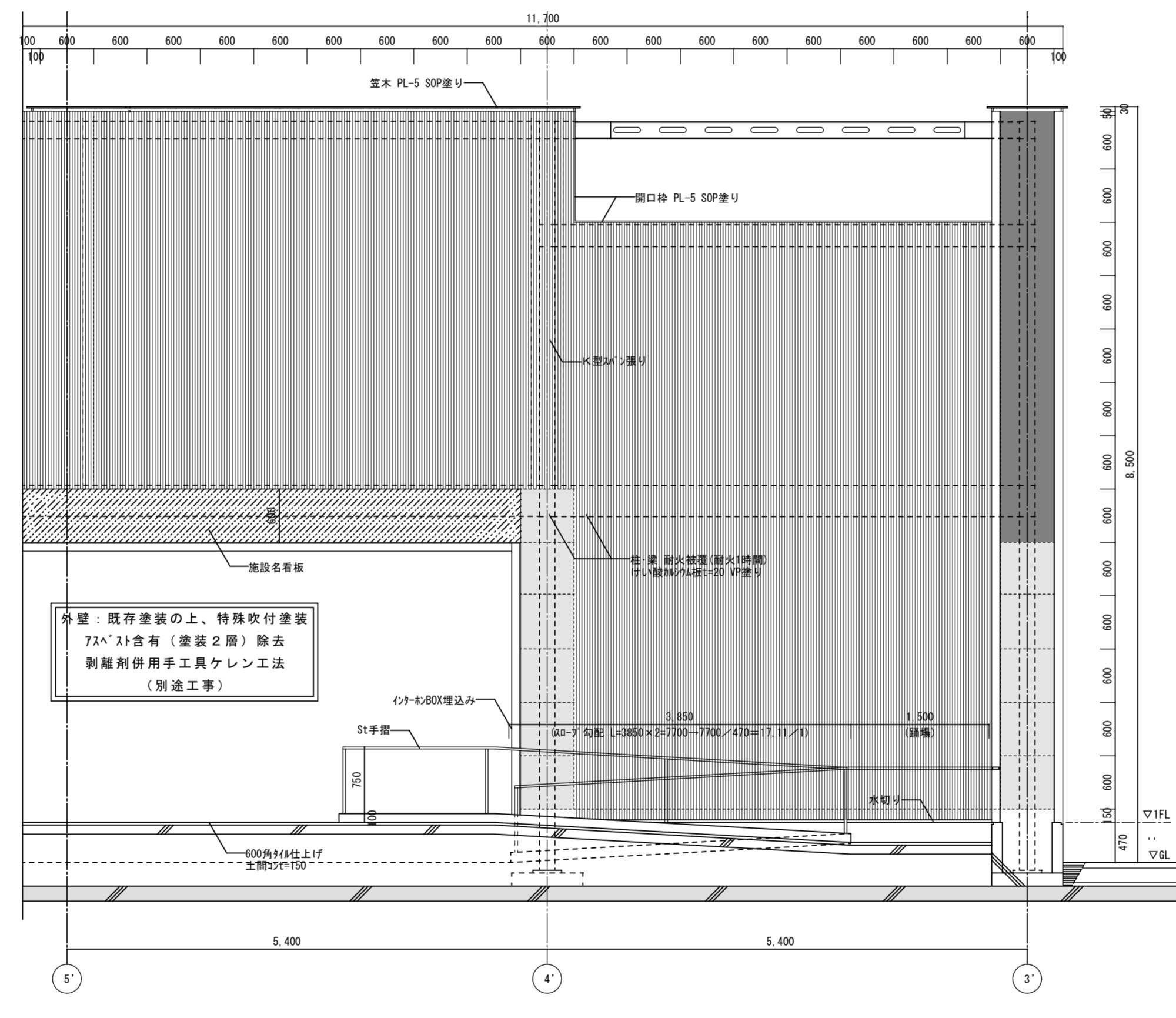

い - い断面図 1/50

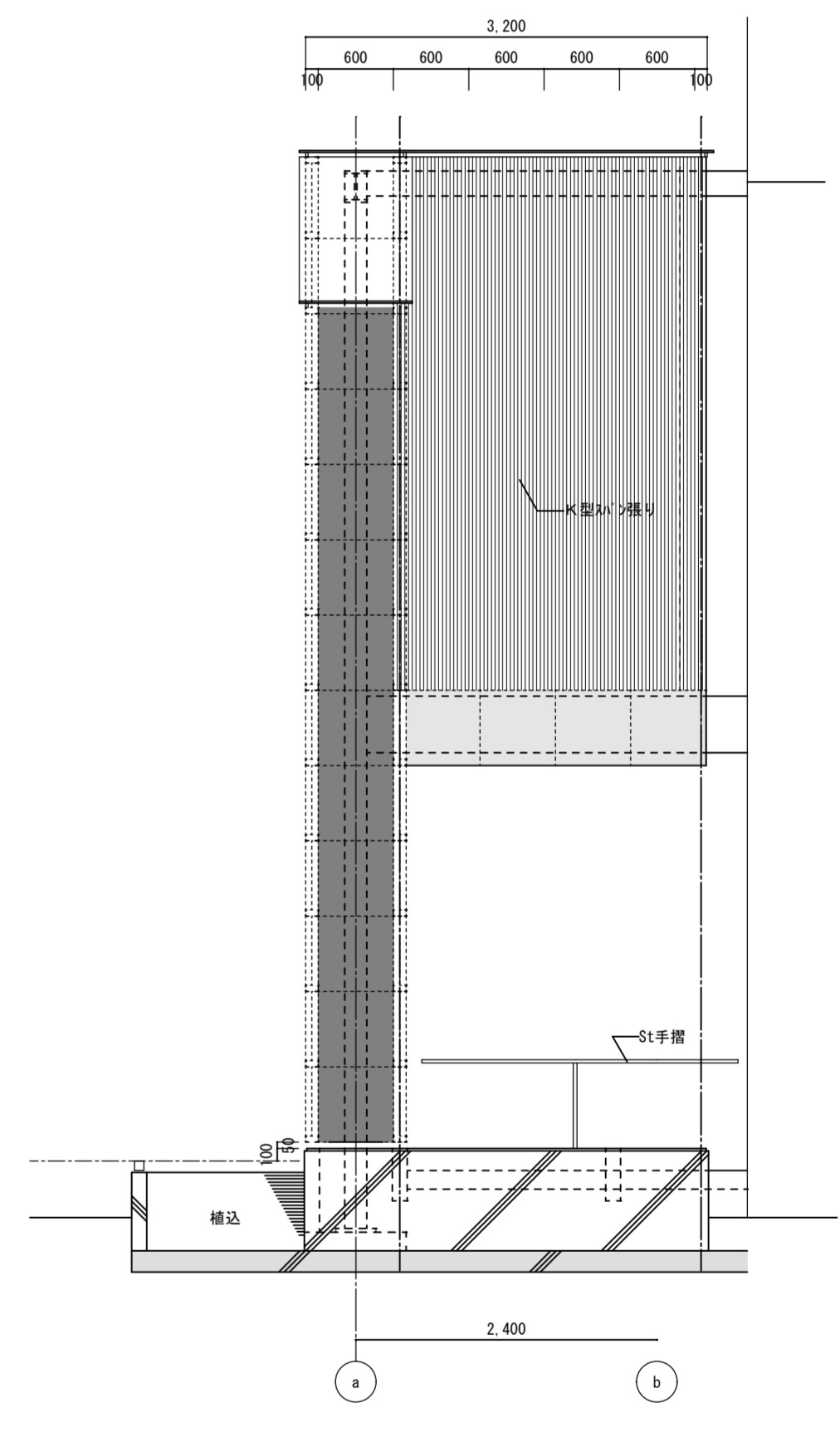

う - う断面図 1/50

■断面位置：1階平面詳細図に記載

徳島県県土整備部営繕課	●工事名	R3 営繕 青少年センター 徳・徳島 解体工事 (1)	●図面番号	B-053	有限会社 佐藤建築企画設計 徳島市幸町1丁目4番地 TEL (088) 625-1759 管理建築士 板東 毅 1級建築士登録 333704号
	●図面名	断面詳細図 - 6	●縮尺	1/50	

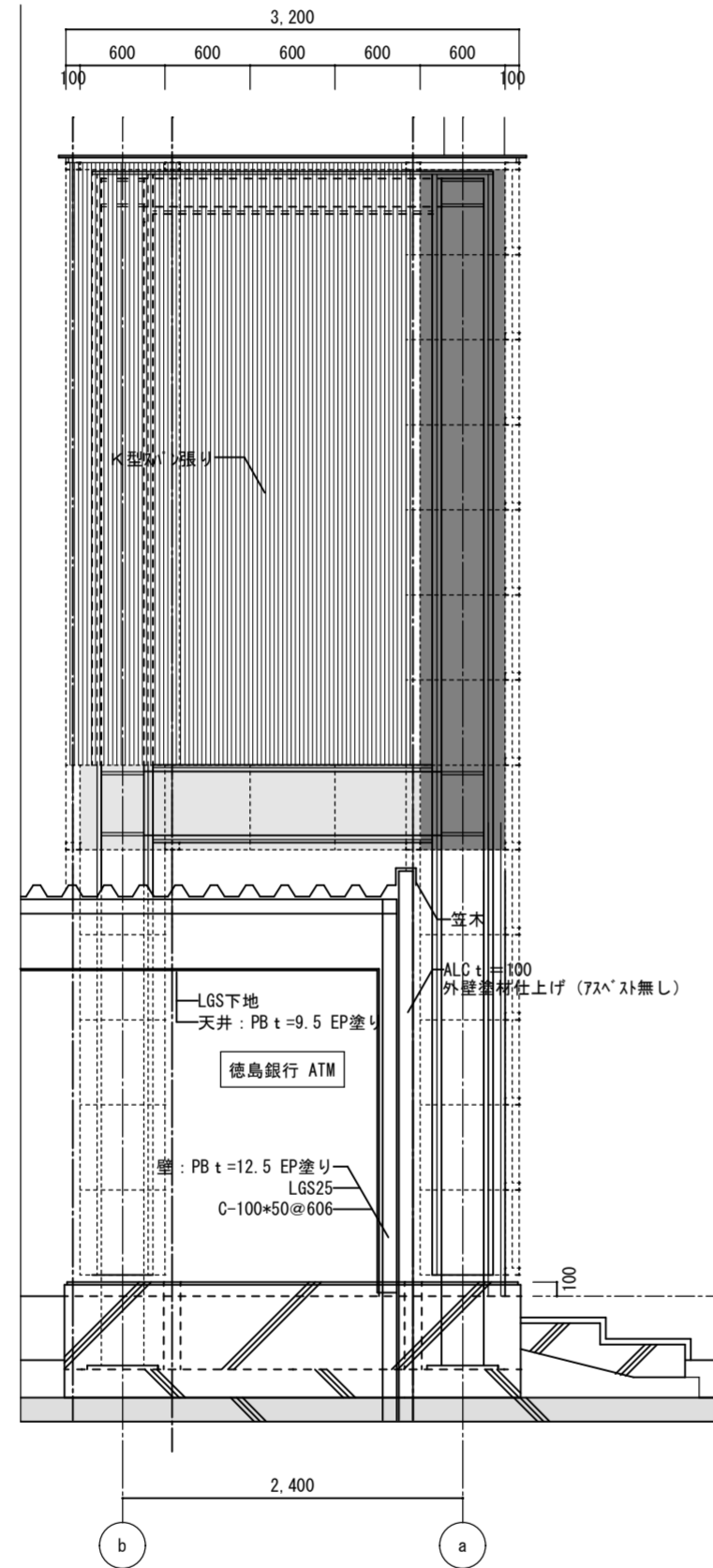

え - え断面図 1/50

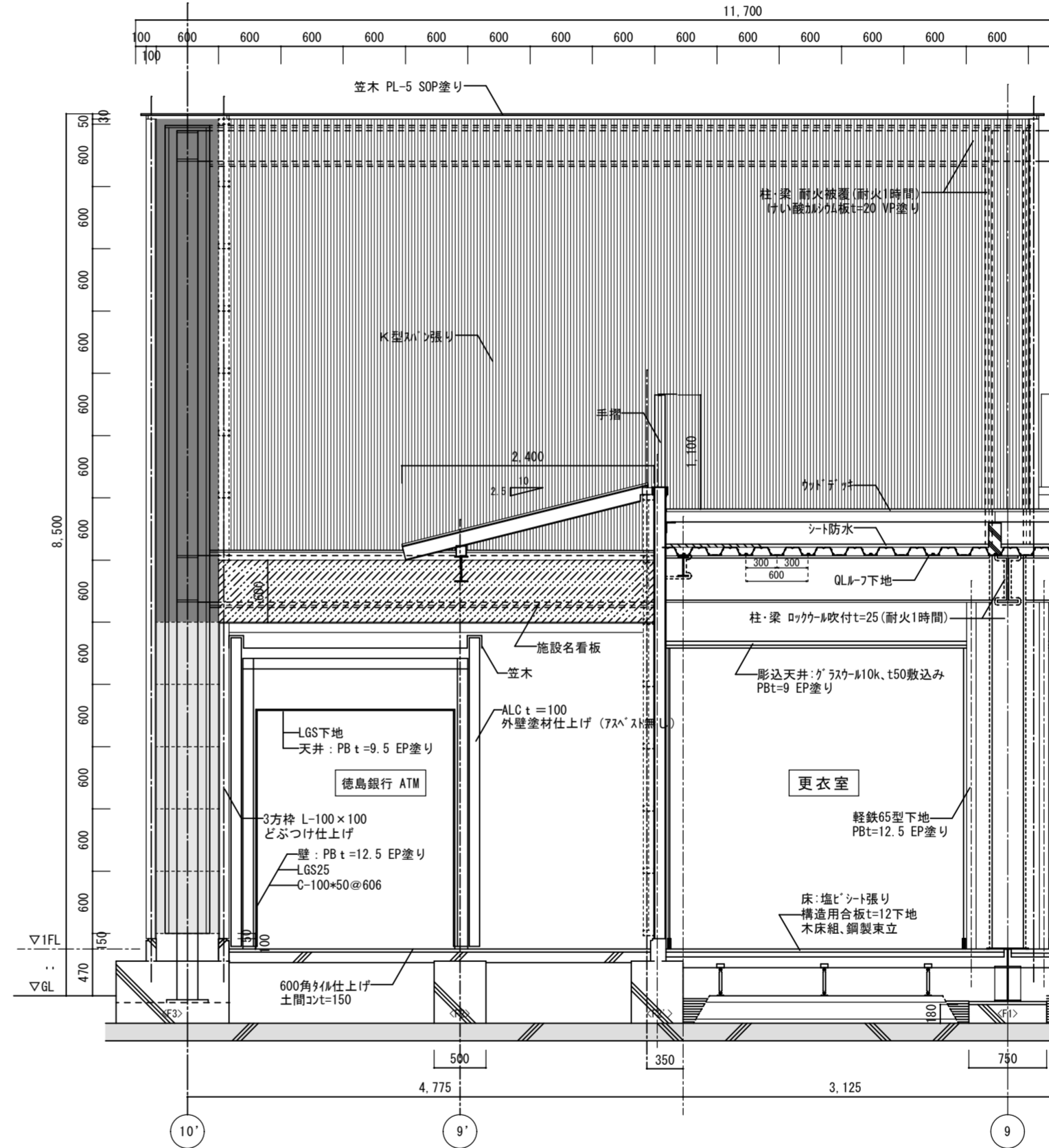

お - お断面図 1/50

■断面位置: 1階平面詳細図に記載

徳島県土整備部営繕課	●工事名 R3営繕 青少年センター 徳・徳島 解体工事(1)	●図面番号 B-054	有限会社 佐藤建築企画設計 徳島市幸町1丁目4番地 TEL (088) 625-1759
	●図面名 断面詳細図-7	●縮尺 1/50	管理建築士 板東 毅 1級建築士登録 333704号

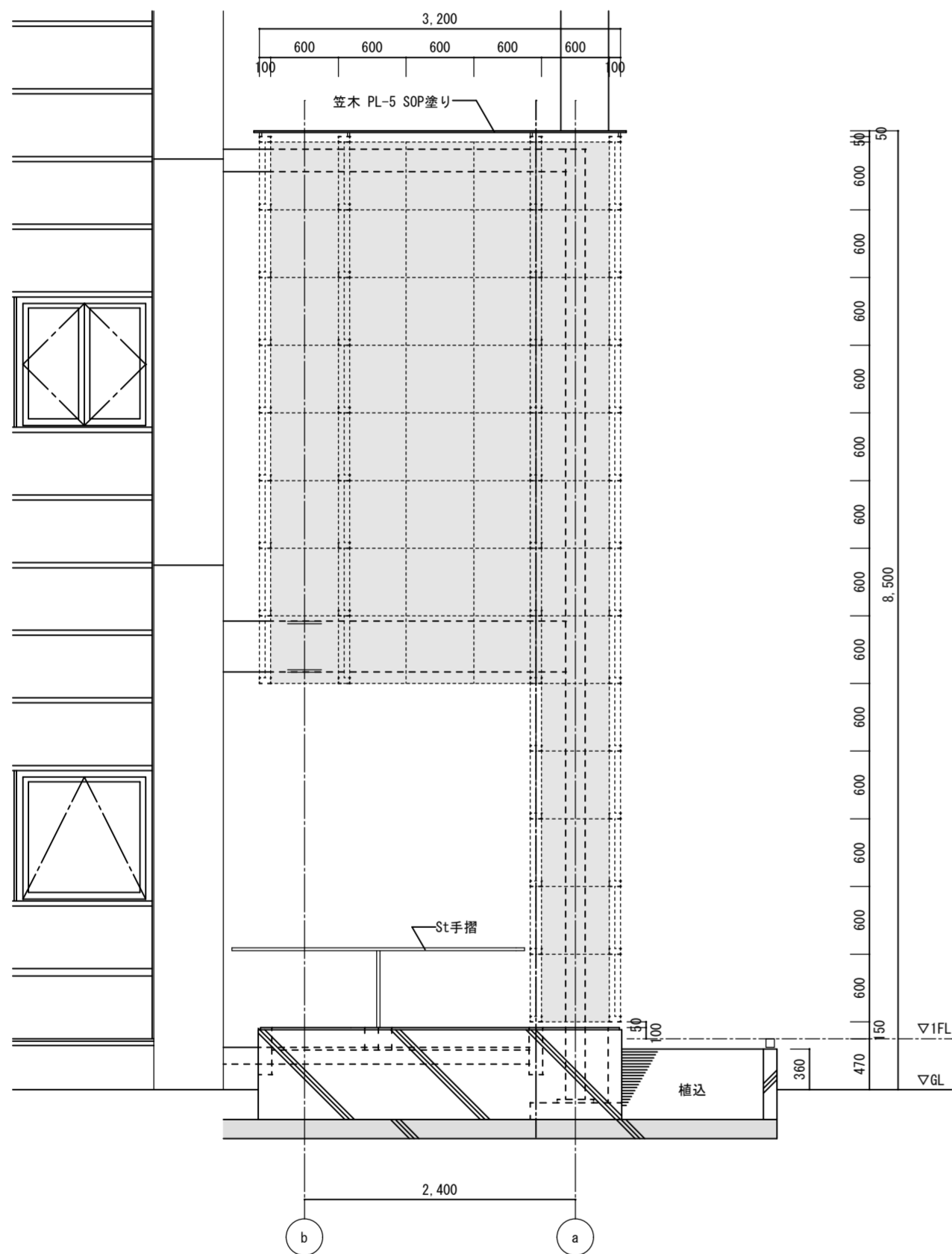

南面立面図 1/50

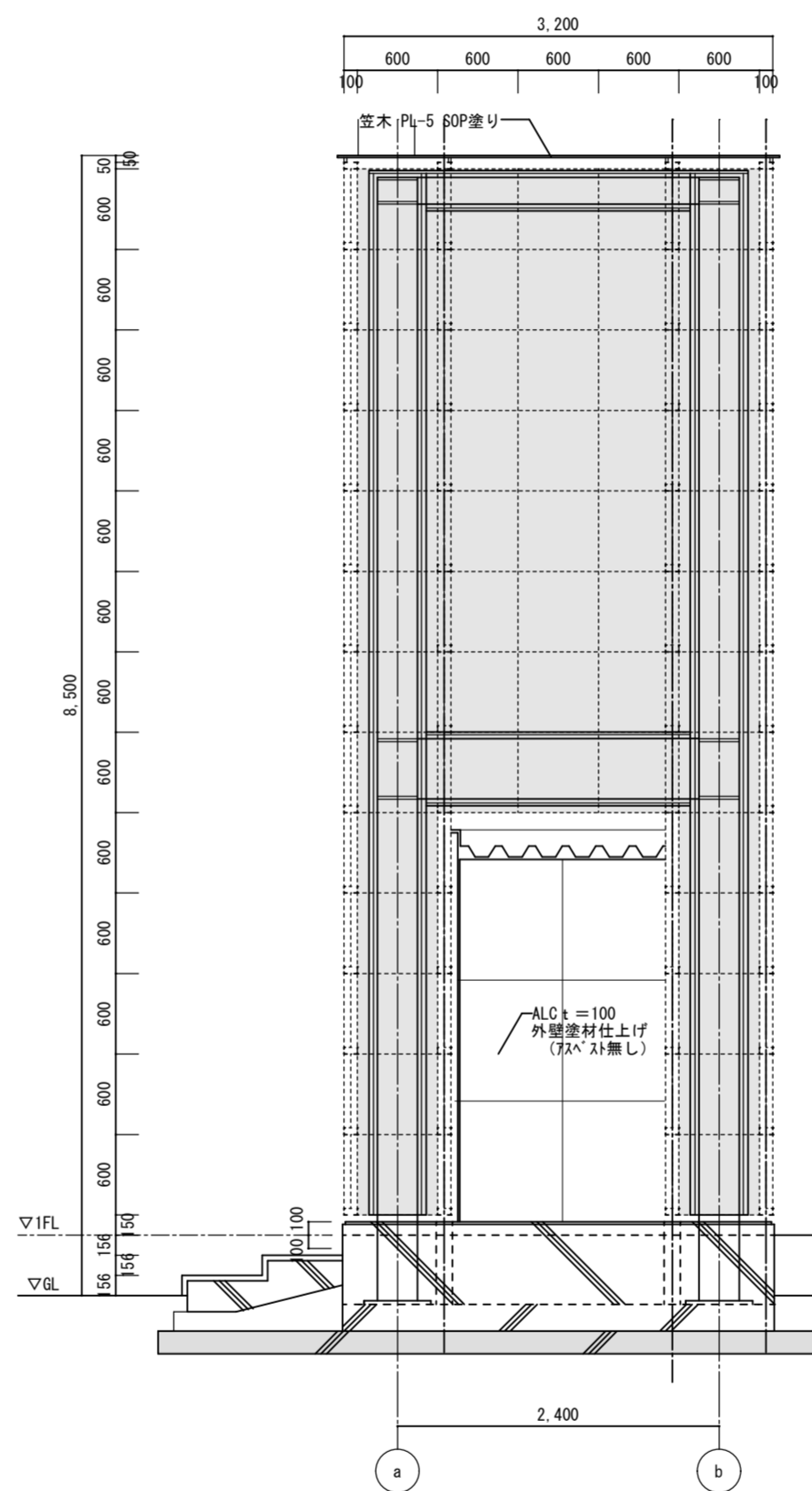

北面立面図 1/50

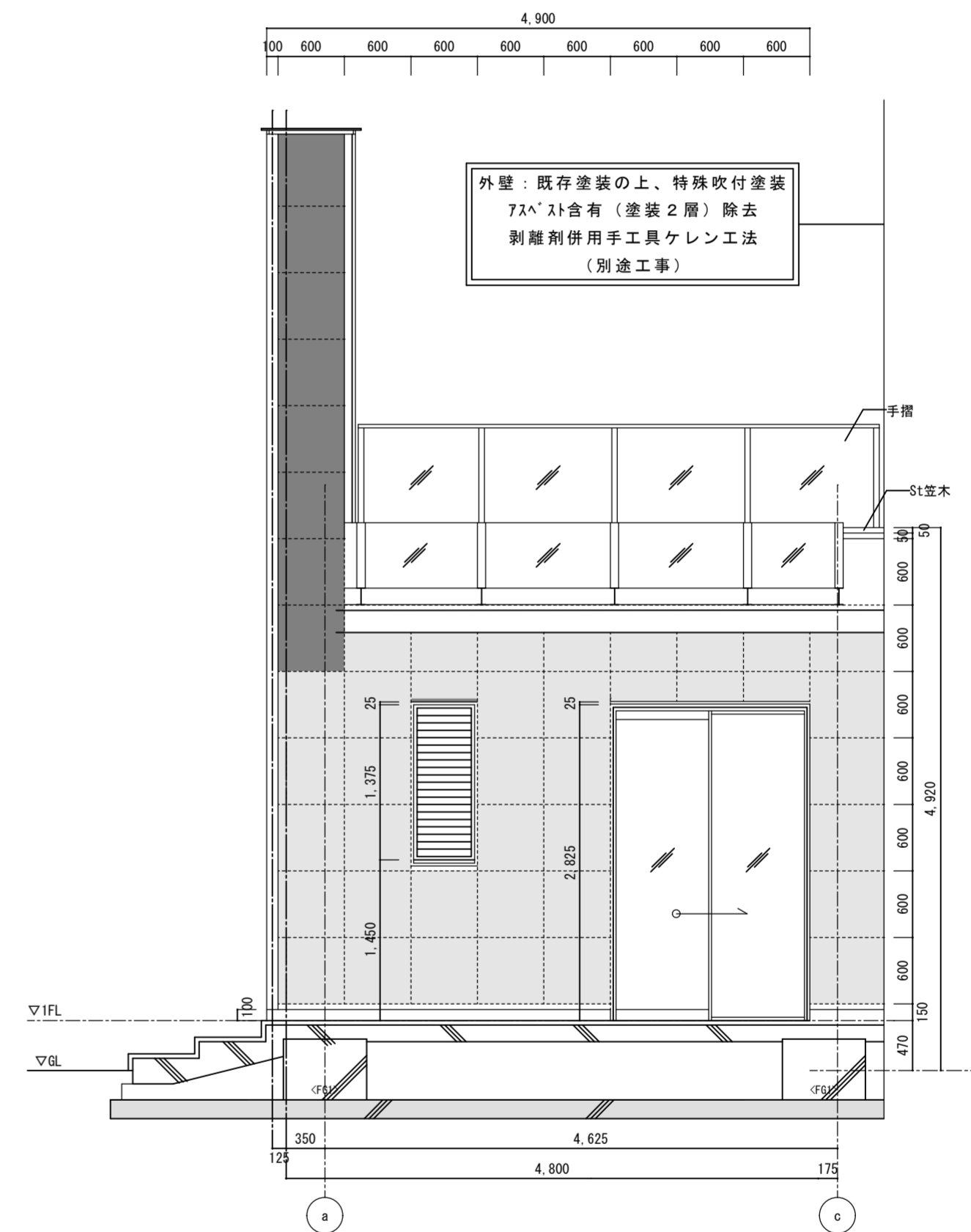

9'通り北面立面図 1/50

徳島県土整備部営繕課

●工事名 R3営繕 青少年センター 徳・徳島  
解体工事(1)

●図面名 立面詳細図

●図面番号 B-055

●縮尺 1/50

有限会社 佐藤建築企画設計  
徳島市幸町1丁目4番地 TEL (088) 625-1759

管理建築士 板東 毅  
1級建築士登録 333704号

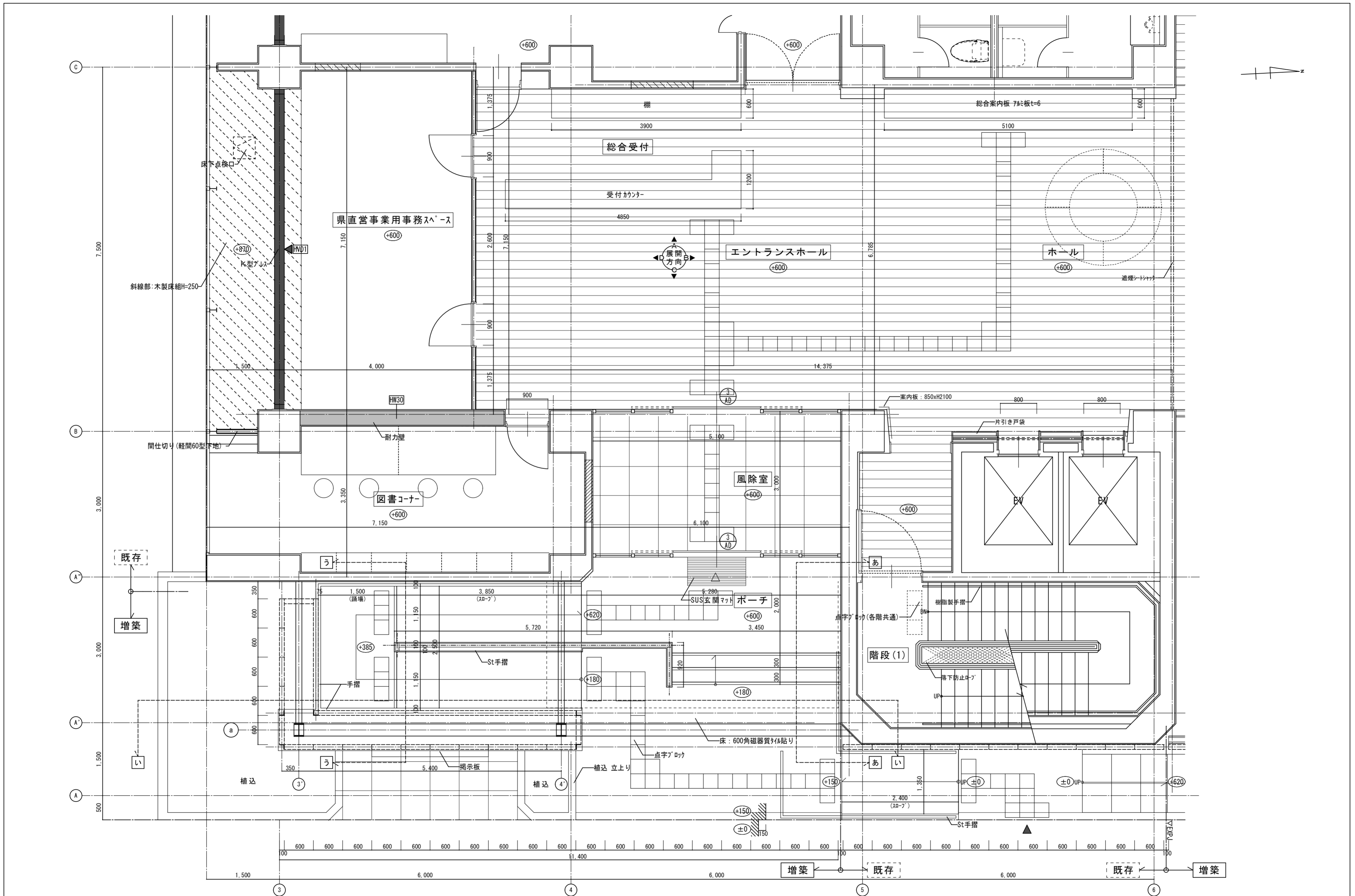

徳島県県土整備部営繕課	●工事名	R3 営繕 青少年センター 徳・徳島 解体工事 (1)	●図面番号	B-056	有限会社 佐藤建築企画設計 徳島市幸町1丁目43番地 TEL (088) 625-1759 管理建築士 板東 毅 1級建築士登録 333704号
	●図面名	1階平面詳細図-1	●縮尺	1/50	



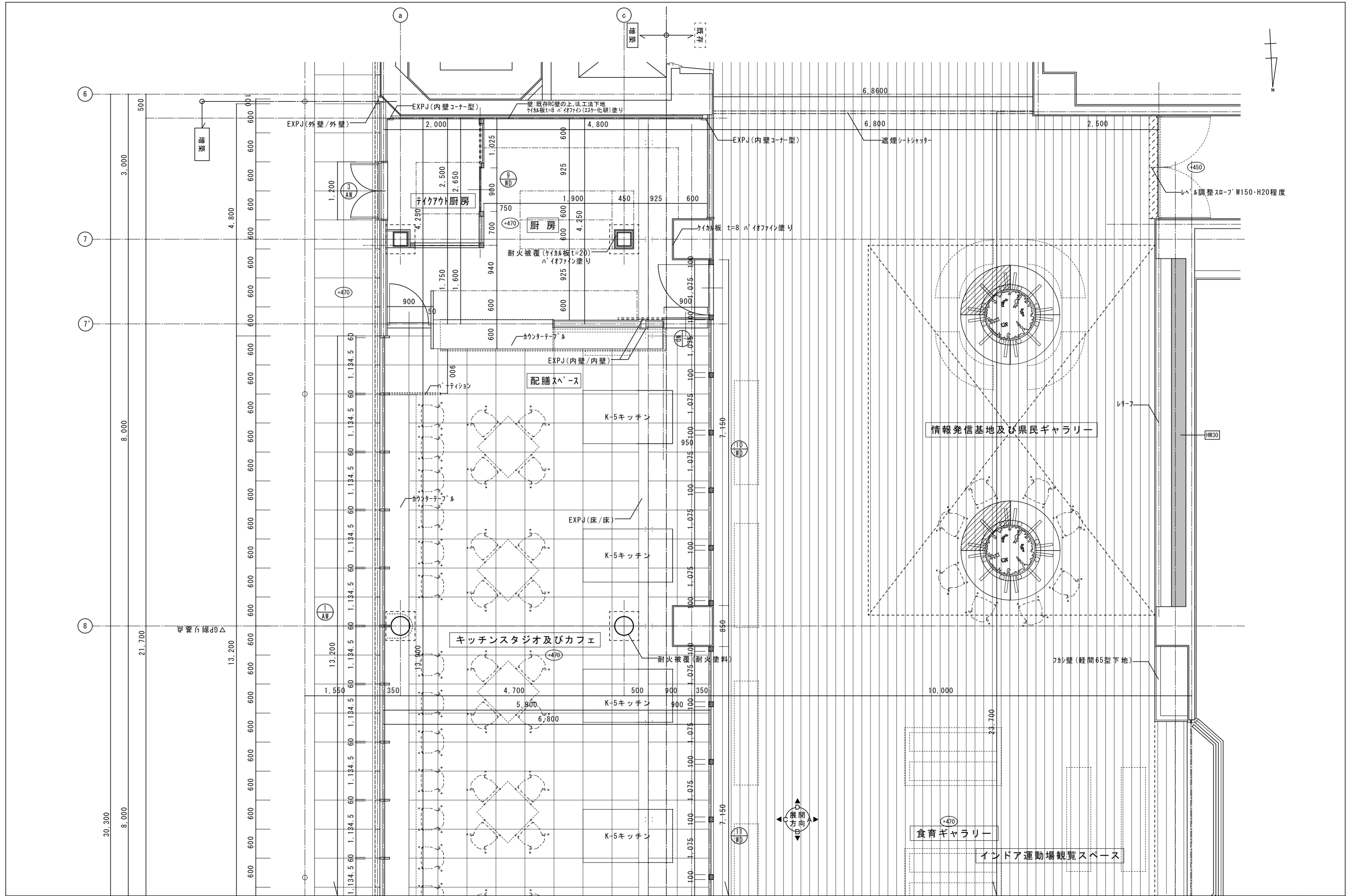

徳島県県土整備部営繕課 徳島県県土整備部営繕課	●工事名 R3 営繕 青少年センター 徳・徳島 解体工事 (1) ●図面名 1階平面詳細図 - 2	●図面番号 B-057 ●縮尺 1/50	有限会社 佐藤 建築 企画 設計 徳島市幸町1丁目43番地 TEL (088) 625-1759 管理 建築士 板東 毅 1級 建築士 登録 333704号
----------------------------	--	-------------------------	---

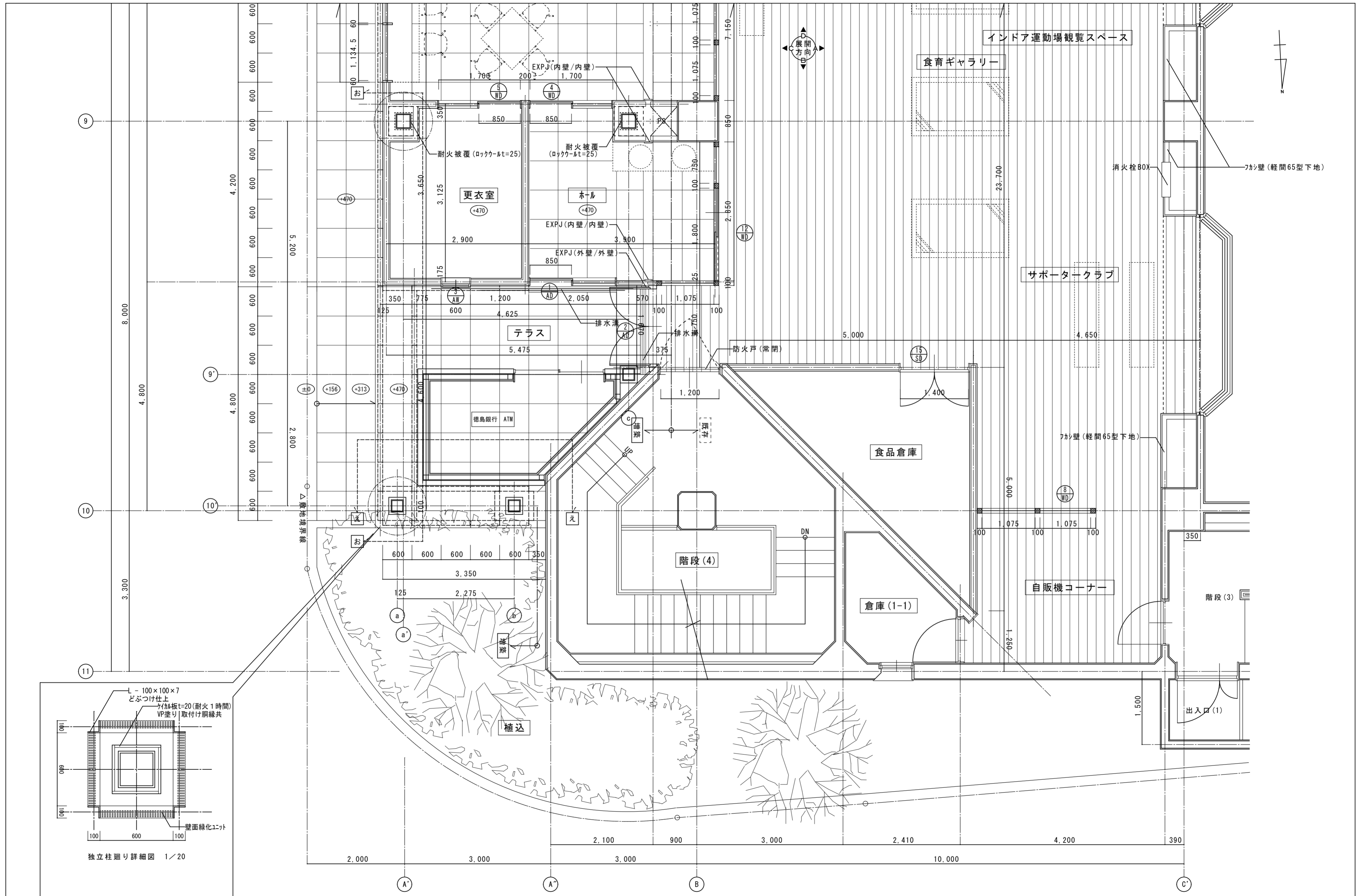

独立柱廻り詳細図 1/20

徳島県土整備部営繕課	●工事名	R3 営繕 青少年センター 徳・徳島 解体工事 (1)	●図面番号	B-058	有限会社 佐藤 建築 企画 設計 徳島市幸町1丁目43番地 TEL (088) 625-1759 管理 建築士 板東 毅 1級 建築士 登録 333704号
	●図面名	1階平面詳細図-3	●縮尺	1/50	